EMATER-RO

# 2026 PROATER

# Programa de Assistência Técnica e Extensão Rural

GOVERNO DO ESTADO DE RONDÔNIA
Marcos José Rocha dos Santos


CONSELHO DE ADMINISTRAÇÃO

Luiz Paulo da Silva Batista
Presidente – SEAGRI

MEMBROS DO CONSELHO

Beatriz Basílio Mendes
SEPOG

Luís Fernando Pereira da Silva
SEFIN

Marcos Antônio Ribeiro Menezes
SEDAM

Antônio de Assis Soares Furtado-
Representante dos Empregados da
EMATER

DIRETORIA EXECUTIVA

Diretor Presidente
Luiz Claudio Pereira Alves

Diretora Vice-Presidente
Renata Rosa de Souza

Diretora Técnica e de Planejamento
DITEP
Fabiana Bezerra Neves dos Santos

Diretor Administrativo Financeiro
DIAFI
Anderson Kuhl

Diretor de Desenvolvimento de Pessoal
DIDEP
José de Arimatéia da Silva

Sumário

**1. INTRODUÇÃO** ..... 04
**2. DIAGNÓSTICO INSTITUCIONAL** ..... 05
**2.1. Estrutura Operacional** ..... 05
2.1.1. Recursos Humanos ..... 05
**2.2. Estrutura Orçamentária** ..... 06
2.2.1. Orçamento 2026 ..... 06
**3. PERFIL DOS BENEFICIÁRIOS ATENDIDOS (SÍNTESE 2025)** ..... 08
**4. PROGRAMAS E POLÍTICAS QUE NORTEIAM O PROATER 2026** ..... 09
**5. DIRETRIZES ESTRATÉGICAS DO PROATER 2026** ..... 09
**6. PROJETOS E PROGRAMAS ESTRUTURANTES** ..... 10
**6.1. Dimensão Econômica – Desenvolvimento Produtivo e Geração de Renda** ..... 11
**6.2. Dimensão Social – Fortelecimento da Agricultura Familiar e Sucessão Rural** 13
**6.3. Dimensão Ambiental – Sustentabilidade e Conservação** ..... 13
**7. ESTRUTURA ESTRATÉGICA** ..... 14
**8. METAS E INDICADORES** ..... 15
**8.1. Meta Institucional de Atendimento** ..... 15
**8.2. Metas Específicas para Análise de Resultados por Categoria Funcional** ..... 15
8.2.1. Metas por Categoria Funcional ..... 16
8.2.1.1. Metas dosTécnicos Extensionista Rural ..... 16
8.2.1.2. Metas dos Técnicos do Projeto Consultec ..... 17
8.2.1.3. Metas dos Técnicos Extensionista Social ..... 17
8.2.1.4. Metas dos Técnicos de Paisagem Sustentável ..... 17
8.2.1.4. Metas do Gerente Local ..... 18
8.2.1.5. Metas dosTécnicos Readaptados e Reabilitados ..... 18
8.2.1.6. Metas do Supervisor Regional ..... 18
8.2.1.7. Metas do Gerente Regional ..... 18
**8.3. Metas Coletivas dos Escritórios Locais** ..... 19
8.3.1. Regional Porto Velho ..... 19
8.3.2. Regional Ariquemes ..... 21
8.3.3. Regional Ji-Paraná ..... 23
8.3.4. Regional São Francisco do Guaporé ..... 27
8.3.5. Regional Rolim de Moura ..... 28
8.3.6. Regional Pimenta Bueno ..... 29
8.3.7. Regional Vilhena ..... 31
**9. INDICADORES PPA/LOA – PROTER 2026** ..... 32
**9.1. Indicadores PPA/LOA – Dimensão Econômica** ..... 32
**9.2. Indicadores PPA/LOA – Dimensão Social** ..... 32
**9.3. Indicadores PPA/LOA – Dimensão Ambiental** ..... 33
**9.4. Painel de Indicadores** ..... 33
**10. ESTRUTURA DE COORDENAÇÃO, GESTÃO E EXECUÇÃO** ..... 34
**10.1. Instância de Direção, Coordenação, Supervisão e Execução** ..... 34
**10.1.2. Fluxo Operacional** ..... 35
**11. METODOLOGIA DE ATER** ..... 36
**12. MONITORAMENTO, AVALIAÇÃO E PRESTAÇÃO DE CONTAS** ..... 37
**12.1. Registros e Acompanhamentos Mensais** ..... 37
**12.2. Avaliação Quadrimestral** ..... 37
**13. PRESTAÇÃO DE CONTAS E TRANSPARÊNCIA** ..... 37

# APRESENTAÇÃO

O Programa de Assistência Técnica e Extensão Rural – PROATER 2026 reafirma o compromisso da EMATER-Rondônia com o desenvolvimento rural sustentável e a transformação da agricultura do estado.

A instituição tem atuado de forma decisiva na geração de conhecimento, na difusão de tecnologias e no fortalecimento da agricultura familiar, pilares que sustentam o crescimento econômico e social de Rondônia.

" O PROATER 2026 é o instrumento operacional do Plano Estratégico 2024-2027, orientando a execução das políticas públicas de ATER com foco em resultados de impacto, e não apenas em atividades.

O PROATER 2026 está estruturado para garantir que cada ação da extensão rural contribua diretamente para a melhoria da qualidade de vida, o aumento da renda e a preservação ambiental, reforçando o papel da EMATER-RO como agente de transformação no campo.

Mais do que um plano de trabalho, o PROATER é um instrumento de governança e planejamento inteligente, que permite avaliar resultados, redirecionar estratégias e garantir o uso eficiente dos recursos públicos. Sua metodologia participativa e o uso intensivo de dados pelo SIGATER asseguram que as decisões sejam baseadas em evidências, fortalecendo o papel da Emater-RO como agente técnico, social e ambiental no campo.

## 1. INTRODUÇÃO

A Emater-RO apresenta o Programa de Assistência Técnica e Extensão Rural – PROATER 2026, instrumento de planejamento e orientação das ações de ATER em todo o Estado de Rondônia. Esta versão estrutura as estratégias e metas para o período, considerando o contexto socioeconômico da agricultura familiar, o perfil dos beneficiários atendidos e as prioridades definidas para o desenvolvimento rural do Fortalecimento da Agricultura Familiar e a Sucessão Rural, promovendo a qualificação técnica, o uso de tecnologias apropriadas, o fortalecimento da gestão das unidades produtivas e a ampliação do acesso a mercados.

O PROATER 2026 reafirma a relevância dos serviços de orientação, apoio técnico e difusão de tecnologias oferecidos pela Emater-RO aos produtores rurais, especialmente aos agricultores familiares. Seu propósito central é promover o desenvolvimento sustentável das propriedades e elevar a produtividade agrícola, por meio da adoção de técnicas modernas e adaptadas às condições de solo e clima locais, assegurando a segurança alimentar e o desenvolvimento agropecuário do Estado.

Emater-RO prevê para 2026 a realização de 177.616 atendimentos com repetição, abrangendo as principais cadeias produtivas do estado, como café, leite, cacau, pecuária de corte, mandiocultura, piscicultura e agroindústrias familiares. As ações manterão o foco na inclusão produtiva de agricultores familiares, comunidades quilombolas, povos indígenas e populações tradicionais, reafirmando o papel social e transformador da instituição.

Para 2026, a instituição planeja impulsionar o uso de tecnologias avançadas, atuando em parceria com os agricultores na consolidação de quatro grandes objetivos estratégicos:

## 2. DIAGNÓSTICO INSTITUCIONAL

A Emater-RO está presente nos 52 municípios e 22 distritos do Estado, por meio de Escritórios Locais (ESLOCs) e Escritórios Regionais (ESREGs), assegurando atendimento direto às famílias rurais. A instituição atua como agente público de extensão rural, promovendo orientação técnica, apoio à organização social, inclusão produtiva, gestão de propriedades e regularização ambiental e fundiária, conforme diretrizes da Política Nacional de Assistência Técnica e Extensão Rural (PNATER) e da Política Estadual de Desenvolvimento Rural Sustentável

### 2.1 Estrutura Operacional

2.1.1. Recursos Humanos

A Emater-RO dispõe de uma estrutura técnico-administrativa sólida e capilarizada em todo o território estadual, o que garante a implementação efetiva do PROATER 2026. Atualmente, a instituição conta com 721 empregados ativos, distribuídos de forma estratégica nas instâncias central, regionais e escritórios locais, assegurando presença contínua nas comunidades rurais.

Deste total, 372 são extensionistas, responsáveis pela orientação técnica direta às famílias rurais, atuando nas diversas cadeias produtivas e sistemas de produção, lotados em 83 unidades da Emater; CENGE, CENTRER, Usina de Nitrogênio, ESREGs e ESLOCs. Complementando essa atuação, há 89 profissionais da área social, que desenvolvem ações voltadas ao fortalecimento da organização comunitária, inclusão produtiva e segurança alimentar. Na dimensão produtiva, 269 profissionais da área rural, mais 14 extensionistas de gestão que apoiam atividades de campo, manejo, conservação e desenvolvimento das unidades produtivas.

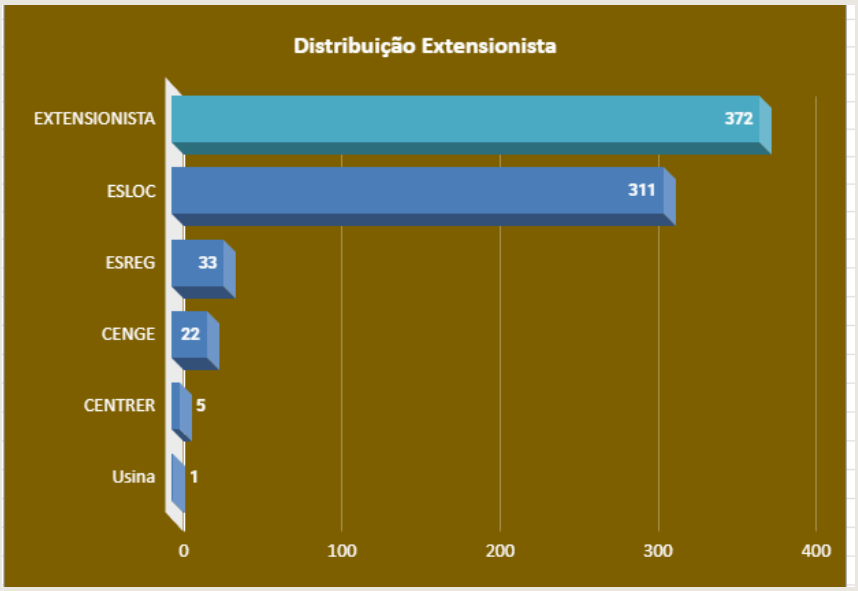

Essa força de trabalho está organizada de forma integrada entre as instâncias Gerencial (Escritório Central), Supervisão Técnica (Escritórios Regionais) e Execução Direta (Escritórios Locais), permitindo uma atuação coordenada, contínua e alinhada às necessidades das famílias assistidas.

Em síntese, a estrutura da Emater-RO assegura:

- Presença territorial permanente nos 52 municípios e 22 distritos;
- Equipe multidisciplinar, articulando dimensões econômica, social e ambiental;
- Capacidade técnica instalada para atender diferentes realidades produtivas;
- Agilidade no diagnóstico, planejamento e execução das ações de ATER.

Essa base institucional é o alicerce que viabiliza o PROATER 2026, garantindo que as políticas públicas de desenvolvimento rural cheguem onde precisam chegar: na propriedade, na família, no território.

**2.2. Estrutura Orçamentária**

O PROATER 2026 está integralmente aderente ao Plano Plurianual do Estado de Rondônia (PPA 2024-2027) e às dotações da Lei Orçamentária Anual (LOA 2026) da Emater-RO. O orçamento vincula metas físicas e financeiras às entregas de ATER, garantindo previsibilidade, execução descentralizada e transparência dos resultados. E a Execução das Ações Finalísticas de ATER.

Os recursos serão destinados diretamente à realização das atividades de campo, atendimentos técnicos e ações junto às famílias rurais:

- Material de consumo e apoio técnico (insumos de campo, formulários, materiais didáticos, EPI's, etc.);
- Despesas de deslocamento (combustível, manutenção e seguro da frota, aquisição de peças e pneus);
- Custeio logístico e operacional (diárias, transporte e apoio a atividades externas);
- Capacitação e formação continuada das equipes técnicas;

Execução de dias de campo, oficinas, reuniões técnicas e acompanhamento contínuo das famílias rurais.

Esses recursos garantem que o atendimento seja presencial, contínuo e qualificado, assegurando a presença da Emater-RO nas propriedades rurais e territórios produtivos.

2.2.1. Orçamento 2026

O orçamento da Emater-RO para o ano de 2026 está previsto para RE 129.976.178,00 (Cento e vinte nove milhões, novecentos e setenta e seis mil e cento e setento e oito reais) para o custeio de suas atividades.

**Orçamento Total**
**R$ 129.976.178,00**

**ATER**
R$ 93.883.865,00

**Operações Especiais**
R$ 4.060.835,35

**Gestão Administrativa**
R$ 32.081.477,65

**27,8% - Outras Ações Administrativas**

**72,2 - Programa de ATER**

| Programa de ATER | EMATER - ORÇAMENTO 2026 |
|---|---|
| **AÇÕES DO PROGRAMA OPERAÇÕES** | **ORÇAMENTO** |
| PAGAMENTO DE SENTENÇA JUDICIAL E | R$ 4.045.835,35 |
| CONTRIBUIÇÃO DO PASEP | R$ 15.000,00 |
| TOTAL OPERAÇÕES ESPECIAIS | R$ 4.060.835,35 |
| AÇÕES DO PROGRAMA GESTÃO | ORÇAMENTO |
| REMUNERAÇÃO DE PESSOAL | R$ 25.034.243,60 |
| Gestão Administrativa 27,8% R$ 32.081.477,65 | R$ 1.191.584,05 |
| MANUTENÇÃO ADMINISTRATIVA DAS | R$ 5.855.650,00 |
| TOTAL PARA MANUTENÇÃO DA | R$ 32.081.477,65 |
| AÇÕES DO PROGRAMA | **ORÇAMENTO** |
| REMUNERAÇÃO DE PESSOAL ÁREA | R$ 68.687.061,61 |
| ATENDER A SERVIDORES COM AUXÍLIOS | R$ 5.162.974,19 |
| REFORMA E AMPLIAÇÃO DE UNIDADES | R$ 100.000,00 |
| PROMOVER ASSISTÊNCIA TÉCNICA | R$ 19.883.829,20 |
| **TOTAL PARA PRESTAR ATER** | **R$ 93.833.865,00** |
| **TOTAL GERAL DO ORÇAMENTO 2026** | **R$ 129.976.178,00** |

## 3. PERFIL DOS BENEFICIÁRIOS ATENDIDOS (SÍNTESE 2025)

A atualização cadastral realizada pela Emater-RO em 2025, integrada ao SIGATER, permitiu identificar características essenciais das famílias rurais atendidas, orientando o planejamento estratégico do PROATER 2026. O perfil analisado revelou que o público é majoritariamente composto por agricultores familiares, com forte vínculo territorial e elevado grau de permanência no lote (95,6% residem na propriedade). Observou-se predominância masculina (84,5%), reforçando a necessidade de ampliar ações de inclusão e protagonismo feminino.

A faixa etária predominante situa-se entre 41 e 70 anos (77% do público), indicando envelhecimento da população rural e destacando a urgência de programas voltados à sucessão familiar e retenção de jovens no campo. Quanto ao nível de escolaridade, mais de 72% possuem até o ensino fundamental, o que reforça a importância de capacitação técnica continuada e educação no campo para fortalecer a gestão e a adoção de tecnologias.

No que se refere ao acesso à internet, o índice de 91,8% de produtores conectados demonstra avanço significativo na inclusão digital, favorecendo o uso de plataformas de orientação técnica, comercialização e gestão da propriedade. Sobre a condição de posse, 58,3% são proprietários e 25,9% são posseiros, evidenciando a importância de fortalecer ações de regularização fundiária e ampliar o acesso ao crédito.

De forma geral, o diagnóstico mostra avanços na integração tecnológica e na permanência no campo, mas também aponta desafios estratégicos para 2026, especialmente em relação à:

- Educação e Capacitação
- Sucessão Rural
- Regularização Fundiária
- Fortalecimento da Participação Feminina

## 4. PROGRAMAS E POLÍTICAS QUE NORTEIAM O PROATER 2026

O PROATER 2026 está alinhado às diretrizes estabelecidas pela Política Nacional de Assistência Técnica e Extensão Rural (PNATER), à Política Estadual de Desenvolvimento Rural Sustentável, à Lei da Agricultura Familiar e aos instrumentos de planejamento governamental, incluindo o Plano Plurianual (PPA). Esses marcos orientam os objetivos estratégicos do Programa, garantindo coerência institucional, integração territorial e promoção do desenvolvimento rural de forma sustentável, participativa e inclusiva.

A articulação com programas federais e estaduais – como PRONAF, FNO, PAA, PNAE, Regularização Fundiária e iniciativas voltadas aos povos e comunidades tradicionais – reforça as ações de ATER, assegurando acesso à linhas de crédito, mercados institucionais e políticas complementares de fortalecimento da agricultura familiar.

## 5. DIRETRIZES ESTRATÉGICAS DO PROATER 2026

As diretrizes estratégicas do PROATER 2026 orientam a atuação da Emater-RO no atendimento às famílias rurais, com foco na elevação da produtividade, no fortalecimento da gestão das unidades produtivas e na promoção da sustentabilidade socioeconômica e ambiental.

A operacionalização das diretrizes estratégicas do PROATER 2026 se dará por meio dos Projetos Estruturantes, que organizam as ações de ATER nos territórios. Esses projetos são executados à luz das três dimensões da sustentabilidade, econômica, social e ambiental, assegurando que cada ação promovida contribua simultaneamente para geração de renda, fortalecimento familiar e conservação dos recursos naturais.

## 6. PROJETOS/PROGRAMAS ESTRUTURANTES

Os projetos/programas estruturantes constituem os instrumentos operacionais que orientam a execução das ações de Assistência Técnica e Extensão Rural no território. Eles garantem foco, padronização metodológica e monitoramento dos resultados, permitindo que a atuação da Emater-RO seja organizada, coerente e alinhada às necessidades das famílias rurais. Cada projeto está associado a cadeias produtivas prioritárias ou temas estratégicos para o desenvolvimento rural do Estado.

A definição e implementação desses projetos segue a lógica da sustentabilidade, estruturada em três dimensões interdependentes:

**Dimensão Econômica:** promove o desenvolvimento produtivo e a geração de renda de forma contínua, por meio da adoção de tecnologias apropriadas, manejo eficiente das culturas e rebanhos, agregação de valor e organização para comercialização.

D**imensão Social:** fortalece a agricultura familiar como unidade produtiva e de vida, promovendo a permanência das famílias no campo, a inclusão produtiva de jovens e mulheres e o fortalecimento da organização comunitária e territorial.

**Dimensão Ambiental:** assegura o uso responsável dos recursos naturais, a recuperação e conservação dos ecossistemas e a adoção de práticas produtivas sustentáveis, garantindo a capacidade produtiva das propriedades a longo prazo.

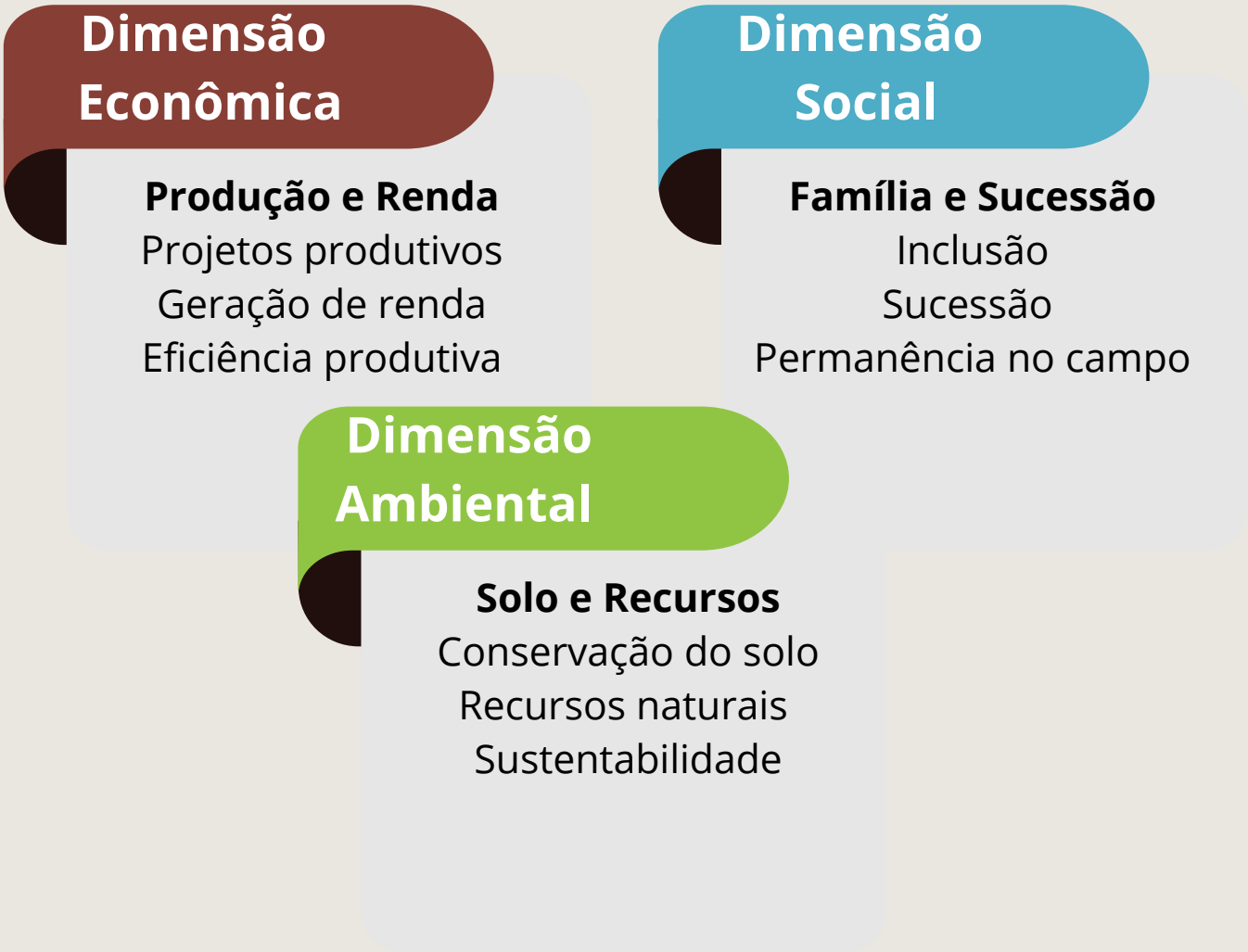

A integração dessas três dimensões é o que possibilita ao PROATER 2026 promover desenvolvimento rural sustentável, estimular a sucessão familiar, fortalecer a identidade territorial, aumentar a eficiência produtiva e assegurar condições dignas de vida às famílias rurais, sem comprometer os recursos necessários às gerações futuras.

### 6.1. Dimensão Econômica – Desenvolvimento Produtivo e Geração de Renda

Esta dimensão compreende ações voltadas ao fortalecimento da base produtiva das famílias rurais, buscando o aumento da produtividade, melhoria da qualidade dos produtos, redução de custos, diversificação de atividades e ampliação das oportunidades de agregação de valor e comercialização.

| *Dimensão* | *Projeto Estruturante* | *Objetivo Central* | *Resultados Esperados* |
|---|---|---|---|
| **ECONÔMICA** Desenvolvimento Produtivo | Café | Elevar produtividade e qualidade da cafeicultura com manejo adequado e melhor pós-colheita. | Aumento de produtividade, melhoria de qualidade, acesso a novos mercados. |
| | Cacau | Valorizar o cacau com identidade territorial e agregação de valor. | Produção qualificada, fermentação padronizada, comercialização diferenciada. |
| | Pecuária de Leite (Consultec Leite) | Manejo de pastagem, melhoramento genético e qualidade do leite na pecuária | Melhora da renda, redução de custos, leite de melhor qualidade. |
| | Pecuária Familiar de Corte | Manejo de pastagens e genética adaptada para maior eficiência. | Aumento do ganho por área, sustentabilidade na lotação e recuperação |
| | Piscicultura | Otimizar o manejo alimentar, qualidade de água e comercialização. | Redução de perdas, aumento da conversão alimentar e inserção em |
| | Mandiocultura | Melhorar a produtividade da raiz e a qualidade da farinha e derivados. | Melhoria do processamento, redução de perdas e ampliação do acesso a mercados locais e |
| | Agroindústria | Apoiar o processamento e formalização da produção. | Regularização sanitária, rotulagem, inserção no PAA/PNAE e mercados privados. |

| | | | |
|---|---|---|---|
| **ECONÔMICA** Desenvolvimento Produtivo | Crédito Rural | Ampliar o acesso ao crédito e ao microcrédito orientado. | Aumento da produção e renda fortalecida. |
| | Açaí | Fortalecer a cadeia produtiva do açaí, aumentando produtividade, qualidade e acesso a mercados. | Maior produção padronizada, melhoria da qualidade do fruto e ampliação da comercialização. |
| | Agroecologia | Promover sistemas produtivos agroecológicos, reduzindo insumos externos e fortalecendo a sustentabilidade. | Expansão da produção agroecológica, redução de insumos químicos e maior resiliência produtiva. |
| | Olericultura e Fruticultura | Expandir a produção de hortaliças e frutas com qualidade, regularidade e diversificação de renda. | Aumento da produção, melhoria da qualidade e ampliação do acesso a mercados. |
| | Grãos | Elevar a eficiência produtiva de grãos por meio de adoção de cultivares adaptadas para a região e de manejo e tecnologias adaptadas. | Maior produtividade, redução de custos e fortalecimento da viabilidade econômica. |
| | Pequenos Animais *(suínos, ovinos, caprinos, aves, abelhas)* | Fortalecer a produção de pequenos animais como estratégia de renda e segurança alimentar. | Melhoria do manejo, aumento da produção e maior oferta de proteína animal e expansão de mercados. |
| | Certificação e Rastreabilidade | Implantar sistemas de certificação e rastreabilidade para valorização e competitividade dos produtos. | Ampliação de produtores certificados, acesso a mercados diferenciados e maior valor agregado. |

### 6.2. Dimensão Social – Fortalecimento da Agricultura Familiar e Sucessão Rural

A dimensão social concentra-se na permanência das famílias no campo, no fortalecimento da identidade rural, na inclusão de jovens e mulheres nos processos produtivos e na organização social como instrumento de autonomia econômica e desenvolvimento territorial.

| ***Dimensão*** | ***Projeto Estruturante*** | ***Objetivo Central*** | ***Resultados Esperados*** |
|---|---|---|---|
| **SOCIAL**<br>Permanência e Identidade Rural | Inclusão Produtiva | Promover a permanência das famílias no campo e a sucessão rural. | Jovens inseridos na produção, mulheres na gestão, famílias fortalecidas. |
| | Organização Social Rural (OSR) | Fortalecer as OSR promovendo gestão eficiente, inclusão produtiva e politicas públicas (SISPAR), consolidadndo seu papel no desenvolvimento local. | Maior número de organizações fortalecidas, com gestão eficiente, atuação em mercados institucionais (PAA, PNAE e chamamentos públicos) |
| | Direitos Previdenciários | Assessorar os produtores rurais e suas famílias o acesso à aposentadoria e demais benefícios previdenciários. | Redução de indeferimentos por falta de documentação e fortalecimento da cidadania e da segurança social das famílias rurais. |

### 6.3. Dimensão Ambiental - Sustentabilidade e Conservação

A dimensão social concentra-se na permanência das famílias no campo, no fortalecimento da identidade rural, na inclusão de jovens e mulheres nos processos produtivos e na organização social como instrumento de autonomia econômica e desenvolvimento territorial.

| **Dimensão** | **Projeto Estruturante** | **Objetivo Central** | **Resultados Esperados** |
|---|---|---|---|
| **AMBIENTAL**<br>Recursos Naturais | Regularidade Ambiental | Implementar manejo sustentável do solo e recuperação ambiental. | Aumento da fertilidade, redução de degradação, uso racional dos recursos. |
| | Energia Renovável | Promover a adoção de sistemas de energia renovável, especialmente solar, nas propriedades rurais, visando reduzir custos e impactos ambientais. | Redução das emissões de carbono |

| | | | |
|---|---|---|---|
| **AMBIENTAL**<br>Recursos Naturais | Conservação de Solo e Água | Promover adoção de boas práticas de manejo e práticas conservacionistas, assegurando produtividade, sustentabilidade dos sistemas produtivos. | Redução da erosão, melhoria da fertilidade do solo, solo protegido, água preservada e produção mais eficiente e sustentável |

## 7. ESTRUTURA ESTRATÉGICA

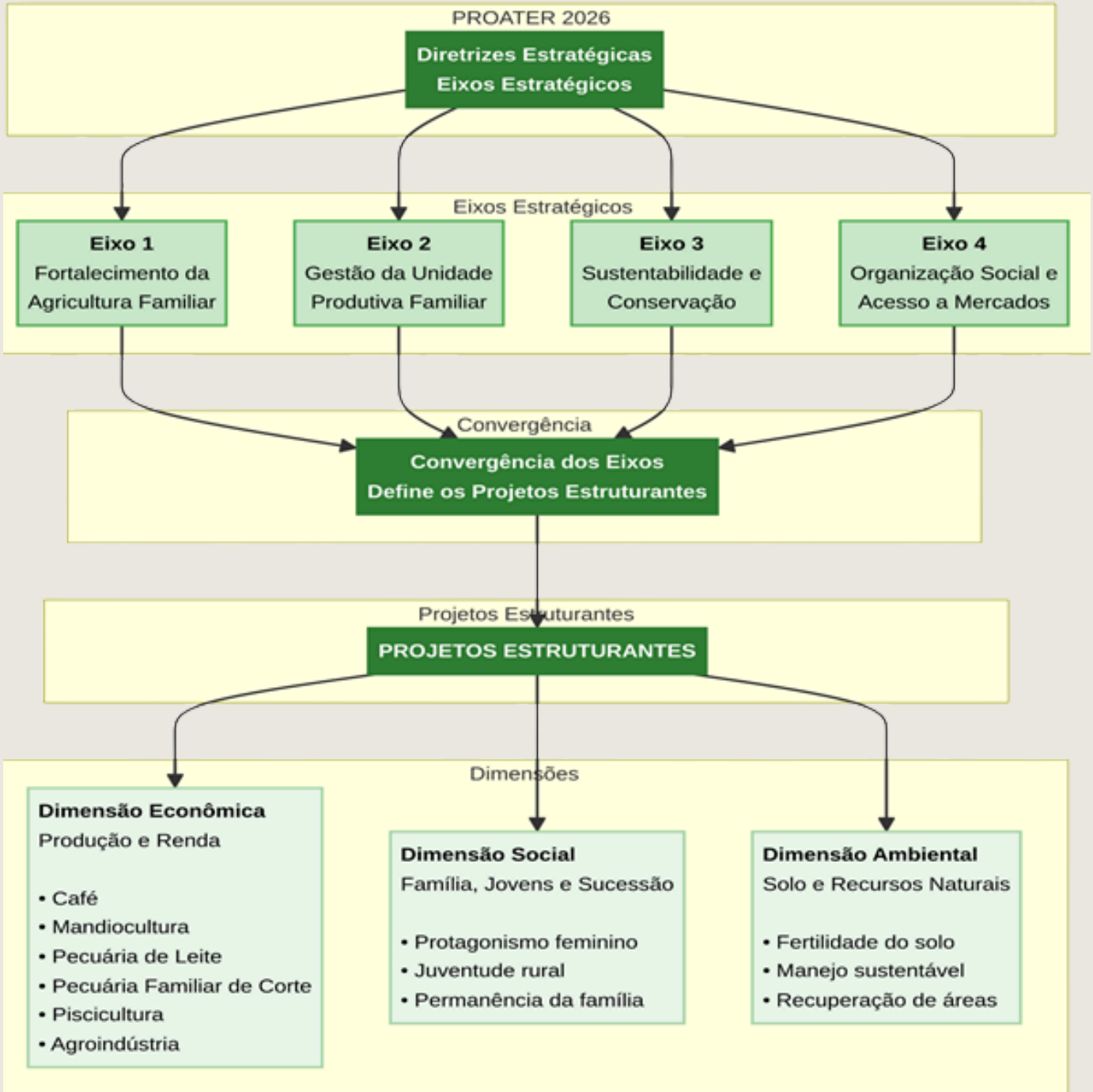

## 8. METAS E INDICADORES

As metas e indicadores do PROATER 2026 foram definidos de forma integrada, combinando volume de atendimento, impacto produtivo e abrangência territorial.

Essa abordagem permite mensurar não apenas o esforço institucional, mas também os resultados gerados nas unidades produtivas e nas cadeias agropecuárias prioritárias.

### 8.1. Meta Institucional de Atendimento

Realizar 177.616 atendimentos com repetição, assegurando presença contínua nos 52 municípios e 22 distritos atendidos pela Emater-RO.

| Situação | Qtd de Técnicos | Nº Cadastro | Nº Visitas por ano | Visitas mês | Nº Visitas por Mês | Eventos Grande Porte | Eventos Coletivo Ext/ano | Eventual por ano |
|---|---|---|---|---|---|---|---|---|
| Ater | 109 | 10.900 | 32.700 | 27 | 2.973 | 0 | 13.189 | 17.985 |
| Consultec Leite | 56 | 1.680 | 18.480 | 30 | 1.680 | 0 | 0 | 2.464 |
| Gerente | 56 | 2.240 | 6.720 | 11 | 611 | 0 | 6.776 | 9.240 |
| Gerente/ Consultec Leite | 16 | 480 | 5.280 | 30 | 480 | 0 | 0 | 0 |
| Reabilitada | 4 | 0 | 0 | 0 | 0 | 0 | 0 | 2.200 |
| Readaptado | 10 | 0 | 0 | 0 | 0 | 0 | 0 | 5.500 |
| Social | 55 | 5.500 | 16.500 | 27 | 1.500 | 0 | 6.655 | 9.075 |
| Projeto Paisagem Sustentável | 6 | 600 | 1.800 | 27 | 164 | 0 | 726 | 990 |
| Gerente/ Readaptado | 2 | 0 | 0 | 0 | 0 | 0 | 0 | 0 |
| Supervisor e Gerente Regionais | 23 | 0 | 0 | 0 | 0 | 0 | 0 | 345 |
| Esloc | 0 | 0 | 0 | 0 | 0 | 21.459 | 0 | 0 |
| **Totais** | **337** | **21.400** | **81.480** | **153** | **7.407** | **21.459** | **27.346** | **47.799** |

### 8.2. Metas Específicas para Análise de Resultados por Categoria Funcional

O quadro de servidores da EMATER-RO apresenta diversidade de perfis funcionais, abrangendo técnicos de ATER, equipes Sociais, Consultec, Gerentes, Readaptados e outros grupos operacionais. Essa heterogeneidade exige metas diferenciadas e ajustadas à capacidade laboral real de cada categoria.

O documento apresenta o volume anual previsto de cadastros, visitas e eventos por grupo de técnicos, permitindo a construção de metas individualizadas compatíveis com a realidade de carga de trabalho.

| Categoria Funcional | Total de Profissionais | Enfoque de Atuação |
|---|---|---|
| **Técnicos Extensionistas Rurais** | 109 | Atendimento produtivo direto e ATER |
| **Técnicos Projeto Consultec** | 56 | Assistência especializada à pecuária leiteira |
| **Técnicos Extensionistas Sociais** | 55 | Desenvolvimento social e inclusão produtiva |
| **Técnicos Paisagem Sustentável** | 6 | Sustentabilidade e regularização ambiental |
| **Gerentes Locais** | 74 | Gestão administrativa e coordenação municipal |
| **Supervisores Regionais** | 23 | Supervisão técnica e padronização |
| **Gerentes Regionais** | 7 | Coordenação estratégica territorial |
| **Técnicos Readaptados/Reabilitados** | 14 | Apoio administrativo e operacional |

8.2.1. Metas por Categoria Funcional

Os técnicos de ATER são responsáveis pelo atendimento direto a agricultores, visitas de rotina, acompanhamento produtivo, emissão de documentos, orientação técnica e participação em eventos coletivos.

8.2.1.1. Metas dos Técnicos Extensionista Rural

| Indicador | Meta |
|---|---|
| **Cadastros individuais** | 100 por técnico/ano |
| **Cadastro de OSR** | 01 por técnico/ano |
| **Visitas técnicas** | 27 por mês |
| **Eventos coletivos** | 01 por mês |
| **Eventos coletivos em OSR** | 03 por ano |
| **Atendimentos eventuais** | 15 por mês |

8.2.1.2. Metas dos Técnicos do Projeto Consultec

| Indicador | Meta |
|---|---|
| **Cadastros do projeto** | 30 por técnico/ano |
| **Reposição por desistência** | 03 novos cadastros por desistência |
| **Visitas técnicas** | 30 por mês |
| **Evento coletivo** | 01 por ano |
| **Atendimentos eventuais** | 05 por mês |

8.2.1.3. Metas dos Técnicos Extensionista Social

| Indicador | Meta |
|---|---|
| **Cadastros individuais** | 100 por técnico/ano |
| **Cadastro de OSR** | 01 por técnico/ano |
| **Visitas técnicas** | 27 por mês |
| **Eventos coletivos** | 01 por mês |
| **Eventos coletivos em OSR** | 03 por ano |
| **Atendimentos eventuais** | 15 por mês |

8.2.1.4. Metas dos Técnicos Paisagem Sustentável

| Indicador | Meta |
|---|---|
| **Cadastros** | 100 por técnico/ano |
| **Visitas técnicas** | 27 por mês |
| **Atendimentos eventuais** | 15 por mês |
| **Elaboração de PRADA** | Conforme demanda técnica |

8.2.1.5. Metas do Gerente Local

| Indicador | Meta |
|---|---|
| **Cadastros** | 40 por gerente/ano |
| **Visitas técnicas** | 11 por mês |
| **Evento coletivo** | 01 bimestral |
| **Atendimentos eventuais** | 15 por mês |

8.2.1.6. Metas dos Técnicos Readapatados e Reabilitados

| Indicador | Meta |
|---|---|
| **Atendimentos administrativos/eventuais** | 50 por mês |

8.2.1.7. Metas do Surpevisor Regional

| Indicador | Meta |
|---|---|
| **Supervisões em escritórios/eventos** | 2 |
| **Supervisões em unidades produtivas** | 6 |
| **Atendimento a propriedades** (quando houver demanda) | 05 por mês |
| **Assessoramento a técnicos** | 10 por mês |

8.2.1.8. Metas do Gerente Regional

| Indicador | Meta |
|---|---|
| **Supervisões em escritórios/eventos** | 1 |
| **Supervisões em unidades produtivas** | 3 |
| **Atendimento a propriedades** | 03 por mês |
| **Atendimento a técnicos** | 07 por mês |

## 8.3. Metas Coletivas do Escritórios Locais

### 8.3.1. Regional Porto Velho

| ESCRITÓRIO | NOME DO EVENTO | DATA INICIAL | DATA FINAL | QTD PARTIC. |
|---|---|---|---|---|
| Calama | Mutirão Previdenciario | 05/06/2026 | 05/06/2026 | 50 |
| Calama | Dia Especial - Festa Da Farinha | 06/05/2026 | 06/05/2026 | 50 |
| Calama | Mutirão - Car/Caf | 08/06/2026 | 08/06/2026 | 50 |
| Candeias do Jamari | Dia de Campo: Psicultura | 19/06/2026 | 19/06/2026 | 50 |
| Candeias do Jamari | Dia Especial Agosto Lilas | 21/08/2026 | 21/08/2026 | 30 |
| Candeias do Jamari | Excursão da Cultura Cacau | 23/10/2026 | 23/10/2026 | 50 |
| Extrema | Dia de Campo de Café | 24/04/2026 | 24/04/2026 | 50 |
| Extrema-Ro | Rondonia Rural Show | 20/05/2026 | 20/05/2026 | 40 |
| Extrema-Ro | Encontro Melhor Idade | 10/01/2026 | 10/01/2026 | 30 |
| Extrema-Ro | Outubro Rosa/ Novembro Azul | 23/10/2026 | 23/10/2026 | 50 |
| Guajará-Mirim | Dia Especial Sobre Cafeicultura | 30/06/2026 | 30/06/2026 | 50 |
| Guajará-Mirim | Dia Especial Saúde da Mulher | 30/10/2026 | 30/10/2026 | 50 |
| Guajará-Mirim | Dia Especial Extrativismo | 30/10/2026 | 30/10/2026 | 80 |
| Itapuã do Oeste | Dia Especial - Cultura do Cacau | 15/04/2026 | 15/04/2026 | 50 |
| Itapuã do Oeste | Concurso Leiteiro | 19/06/2026 | 19/06/2026 | 25 |
| Itapuã do Oeste | Dia Especial - Outubro Rosa | 21/08/2026 | 21/08/2026 | 50 |
| Jaci-Paraná | Mutirão de Ação Social | 23/10/2026 | 23/10/2026 | 50 |
| Jaci-Paraná | DIA ESPECIAL - Plantio De Café | 24/04/2026 | 24/04/2026 | 50 |
| Jaci-Paraná | Campanha de Coleta de Embalagens | 20/05/2026 | 20/05/2026 | 60 |
| Nova Califórnia | Excursão Rondonia Rural Show | 20/05/2026 | 20/05/2026 | 50 |
| Nova Califórnia | Dia de Campo - Cafeicultura | 23/10/2026 | 23/10/2026 | 50 |
| Nova Califórnia | Campanha de Coleta de Embalagens | 30/06/2026 | 30/06/2026 | 30 |

| | | | | |
|---|---|---|---|---|
| Nova Dimensão | Excursão Rondonia Rural Show | 21/05/2026 | 21/05/2026 | 30 |
| Nova Dimensão | Concurso Leiteiro | 24/06/2026 | 27/06/2026 | 80 |
| Nova Dimensão | Campanha de Coleta De Embalagens | 23/09/2026 | 23/09/2026 | 40 |
| Nova Mamoré | Coleta de Embalagens De Pesticicas | 29/07/2026 | 29/07/2026 | 50 |
| Nova Mamoré | Concurso Leiteiro - Festa do Leite | 26/08/2026 | 26/08/2026 | 50 |
| Nova Mamoré | Ação Social - Saude Preventiva | 30/10/2026 | 30/10/2026 | 30 |
| Porto Velho | Dia Especial - Dia do Agricultor | 31/07/2026 | 31/07/2026 | 50 |
| Porto Velho | Dia de Campo de Bovino de Leite | 18/09/2026 | 18/09/2026 | 50 |
| Porto Velho | Dia Especial -Saúde Preventiva Da Mulher | 15/10/2026 | 15/10/2026 | 50 |
| Porto Verde | Mutirão de Ação Social | 20/03/2026 | 20/03/2026 | 50 |
| Porto Verde | Dia Especial: Prevenção as Queimadas | 22/05/2026 | 22/05/2026 | 50 |
| Porto Verde | Declaração de ITR | 15/09/2026 | 30/09/2026 | 20 |
| Rio Pardo | Excursão Rondonia Rural Show | 28/05/2026 | 29/05/2026 | 80 |
| Rio Pardo | Dia Especial - Saúde Preventiva | 08/10/2026 | 14/08/2026 | 50 |
| Rio Pardo | Exposição Shopping de Touros | 22/08/2026 | 22/08/2026 | 40 |
| Triunfo | Dia de Campo - Cafeicultura | 24/04/2026 | 24/04/2026 | 50 |
| Triunfo | Dia Especial Agricultura Familiar | 24/07/2026 | 24/07/2026 | 50 |
| Triunfo | Ação Social - Saude Preventiva Homem | 20/11/2026 | 20/11/2026 | 50 |
| União Bandeirantes | Dia Especial do Cacau | 26/03/2026 | 26/03/2026 | 80 |
| União Bandeirantes | 10º Encontro da terceira idade | 10/01/2026 | 10/01/2026 | 40 |
| União Bandeirantes | Dia de Campo de Plantio de Café | 11/12/2026 | 11/12/2026 | 80 |
| Vista Alegre do Abunã | Excursão Rondonia Rural Show | 30/05/2026 | 30/05/2026 | 40 |
| Vista Alegre do Abunã | Campanha de Coleta de Embalagens | 22/09/2026 | 22/09/2026 | 40 |
| Vista Alegre do Abunã | Dia de Campo Pecuaria de Leite | 21/10/2026 | 21/10/2026 | 50 |
| **Total** | | | | **2.245** |

## 8.3.2. Regional Ariquemes

| ESCRITÓRIO | NOME DO EVENTO | DATA INICIAL | DATA FINAL | QTD PARTIC. |
|---|---|---|---|---|
| Alto Paraíso | Dia de Campo Cafeicultura | 04/03/2025 | 04/03/2025 | 60 |
| Alto Paraíso | Dia de Campo Café | 16/04/2026 | 16/04/2026 | 80 |
| Alto Paraíso | Dia de Campo Cacau | 16/07/2026 | 16/07/2026 | 60 |
| Alto Paraíso | Expoalto | 24/09/2026 | 27/09/2026 | 80 |
| Alto Paraíso | Rondônia Rural Show | 26/05/2026 | 26/05/2026 | 40 |
| Ariquemes | Pecuária de Leite (CONSULTEC) | 25/04/2025 | 25/04/2025 | 80 |
| Ariquemes | Excursão Rondônia Rural Show | 27/05/2026 | 27/05/2026 | 42 |
| Ariquemes | Agroari/Concurso Leiteiro | 26/07/2026 | 29/07/2026 | 60 |
| Ariquemes | Dia de Campo Bovino Leite -Consultec | 10/08/2026 | 10/08/2026 | 80 |
| Buritis | Excursão Rondônia Rural Show | 27/05/2026 | 27/05/2026 | 40 |
| Buritis | Dia Especial Útero é Vida | 27/05/2026 | 27/05/2026 | 150 |
| Buritis | Dia de Campo Sobre Pecuária De Leite | 27/05/2026 | 27/05/2026 | 200 |
| Cacaulandia | Curso de Inseminação Artificial Em Bov | 27/05/2026 | 27/05/2026 | 60 |
| Cacaulandia | Excursão Rondônia Rural Show | 27/05/2026 | 27/05/2026 | 40 |
| Cacaulandia | Mutirão Coleta de Emb. de Agrotóxico | 27/05/2026 | 27/05/2026 | 100 |
| Cacaulandia | Dia Especial Crédito Rural | 27/05/2026 | 27/05/2026 | 80 |
| Cacaulandia | Dia de Campo Bovino Leite -Consultec | 27/05/2026 | 27/05/2026 | 80 |
| Cacaulândia | Dia de Campo Bovino Leite -Consultec | 27/05/2026 | 27/05/2026 | 80 |
| Campo Novo de RO | Dia de Campo Bovino Leite -Consultec | 27/05/2026 | 27/05/2026 | 60 |
| Campo Novo de RO | Dia Especial do Café | 27/05/2026 | 27/05/2026 | 40 |
| Campo Novo de RO | Excursão Rondônia Rural Show | 27/05/2026 | 27/05/2026 | 42 |

| | | | | |
|---|---|---|---|---|
| Campo Novo de RO | Excursão Rondônia Rural Show | 27/05/2026 | 27/05/2026 | 42 |
| Campo Novo de RO | Excursão Rondônia Rural Show | 27/05/2026 | 27/05/2026 | 42 |
| Campo Novo de RO | Excursão Agroari | 28/07/2026 | 28/07/2026 | 42 |
| Campo Novo de RO | Excursão Cacau (Vale do Rio Escondido) | 10/08/2026 | 10/08/2026 | 40 |
| Cujubim | Dia de Campo Pecuaria Leiteira | 04/10/2025 | 04/10/2025 | 80 |
| Cujubim | Mutirão Coleta de Embalagens | 15/04/2026 | 15/04/2026 | 50 |
| Cujubim | Excursão Rondônia Rural Show | 26/05/2026 | 26/05/2026 | 42 |
| Cujubim | Dia Especial de Cafeicultura | 22/10/2026 | 22/10/2026 | 50 |
| Jacinopolis | Dia Especial da Mulher | 03/07/2025 | 03/07/2025 | 70 |
| Jacinopolis | Dia Especial da Mulher | 03/06/2026 | 03/06/2026 | 50 |
| Jacinopolis | Excursão Rondonia Rural Show | 27/05/2026 | 27/05/2026 | 40 |
| Jacinopolis | Dia Especial Degusta Café | 06/05/2026 | 06/05/2026 | 50 |
| Machadinho | Concurso Leiteiro | 26/03/2025 | 26/03/2025 | 300 |
| Machadinho | Dia de Campo Café | 17/04/2026 | 17/04/2026 | 200 |
| Machadinho | Dia Especial do Café | 22/05/2026 | 22/05/2026 | 200 |
| Machadinho | Feira da Agricultura Familiar | 26/06/2026 | 26/06/2026 | 200 |
| Machadinho | 1º Encontro de Casais da Agric. Familiar | 18/07/2026 | 18/07/2026 | 100 |
| Machadinho | Concurso Leiteiro | 08/05/2026 | 08/05/2026 | 75 |
| Machadinho | Dia Especial - Olericultura | 09/11/2026 | 09/11/2026 | 120 |
| MDO-5 BEC | Dia de Campo de Cafeeicultura | 20/03/2026 | 20/03/2026 | 150 |
| MDO-5 BEC | Excursão Rondônia Rural Show | 27/05/2026 | 27/05/2026 | 40 |
| MDO-5 BEC | Mutirão Coleta de Bem. Agrotóxico | 14/08/2026 | 14/08/2026 | 200 |
| Monte Negro | Dia de Campo (CONSULTEC) | 24/04/2025 | 24/04/2025 | 80 |
| Monte Negro | Excursão Rondônia Rural Show | 27/05/2026 | 27/05/2026 | 40 |
| Monte Negro | Concurso Leiteiro | 06/10/2026 | 06/10/2026 | 125 |
| Monte Negro | Dia de Campo Pecuária De Leite | 20/11/2026 | 20/11/2026 | 85 |

| | | | | |
|---|---|---|---|---|
| Reg Ariquemes | Reunião - Avaliação das Ações e Metas | 25/04/2025 | 25/04/2025 | 30 |
| Reg Ariquemes | Reunião-Avaliação das Ações e Metas | 30/04/2026 | 30/04/2026 | 30 |
| Reg Ariquemes | Reunião-Avaliação das Ações e Metas | 20/09/2026 | 20/09/2026 | 30 |
| Reg Ariquemes | Reunião-Avaliação das Ações e Metas | 13/12/2026 | 13/12/2026 | 30 |
| Rio Crespo | Dia Especial da Mulher | 03/06/2026 | 03/06/2026 | 50 |
| Rio Crespo | Excursão Rondônia Rural Show | 26/05/2026 | 26/05/2026 | 40 |
| Rio Crespo | Dia Especial do Idoso | 18/09/2026 | 18/09/2026 | 50 |
| **TOTAL** | | | | **4.327** |

### 8.3.3. Regional Ji-Paraná

| ESCRITÓRIO | ESCRITÓRIO | ESCRITÓRIO | ESCRITÓRIO | ESCRITÓRIO |
|---|---|---|---|---|
| Colina Verde | Concurso Leiteiro | 24/04/2026 | 26/04/2026 | 120 |
| Colina Verde | Excursão Rondônia Rural Show | 27/05/2026 | 27/05/2026 | 40 |
| Colina Verde | Dia de Campo Bovino Leite - Consultec | 03/06/2026 | 03/06/2026 | 80 |
| Colina Verde | Dia Especial dias dos Pais | 08/08/2026 | 08/08/2026 | 80 |
| Colina Verde | Dia de Campo Bovino Leite - Consultec | 23/10/2026 | 23/10/2026 | 80 |
| Ji-Paraná | Curso de Boas Práticas de Fabricação | 19/02/2026 | 20/02/2026 | 50 |
| Ji-Paraná | Dia Especial Direito Social | 27/03/2026 | 27/03/2026 | 70 |
| Ji-Paraná | Dia Especial Cidadania | 26/04/2026 | 26/04/2026 | 300 |
| Ji-Paraná | Dia Especial Café | 05/06/2026 | 05/06/2026 | 50 |
| Ji-Paraná | Encontro de Associativismo | 26/06/2026 | 26/06/2026 | 60 |
| Ji-Paraná | Concurso Leiteiro | 07/08/2026 | 07/11/2026 | 50 |
| Ji-Paraná | Encontro de Piscicultores | 27/08/2026 | 27/08/2026 | 30 |
| Ji-Paraná | Dia de Campo Bovino Leite - Consultec | 18/09/2026 | 18/09/2026 | 80 |
| Esreg Ji-Paraná | Rondônia Rural Show - Mutirão | 18/05/2026 | 22/05/2026 | 100 |
| Esreg Ji-Paraná | Encontro de Avalição e Nivel. Sigater | 25/06/2026 | 25/06/2026 | 60 |
| Esreg Ji-Paraná | Encontro de avaliação e Nivel. Sigater | 19/11/2026 | 19/11/2026 | 60 |

| | | | | |
|---|---|---|---|---|
| Estrela de Rndônia | Dia Internacional da Mulher | 03/12/2026 | 03/12/2026 | 100 |
| Estrela de Rndônia | Dia de Campo Bovino Leite - Consultec | 25/03/2026 | 25/03/2026 | 80 |
| Estrela de Rndônia | Coleta de Emb.de Defensivo Agrícola | 20/08/2026 | 20/08/2026 | 50 |
| Estrela de Rndônia | Dia Especial Saúde da Mulher/Homem | 23/10/2026 | 23/10/2026 | 60 |
| Estrela de Rndônia | Dia de Campo Bovino Leite - Consultec | 14/11/2026 | 14/11/2026 | 80 |
| Gov.J.Teixeira | Dia de Campo Bovino Leite - Consultec | 19/03/2026 | 19/03/2026 | 80 |
| Gov.J.Teixeira | Dia de Campo Bovino Leite - Consultec | 14/11/2026 | 14/11/2026 | 80 |
| Governador J.Teixeira | Excursão Rondônia Rural Show | 27/05/2026 | 27/05/2026 | 40 |
| Jaru | Dia de Campo Bovino Leite - Consultec | 14/05/2026 | 14/05/2026 | 80 |
| Jaru | Dia Especial Agricultura Familiar | 06/11/2026 | 06/11/2026 | 150 |
| Jaru | Dia de Campo Bovino Leite - Consultec | 27/03/2026 | 27/03/2026 | 80 |
| Jaru | Exposição Agropecuária EXPOJARU | 09/01/2026 | 09/04/2026 | 40 |
| Jaru | Dia Especial Social | 15/10/2026 | 15/10/2026 | 200 |
| Mirante da Serra | Dia Especial - Internacional da Mulher | 03/06/2026 | 03/06/2026 | 60 |
| Mirante da Serra | Dia de Campo Agricultura Familiar | 05/08/2026 | 05/08/2026 | 50 |
| Mirante da Serra | 11ª Semana Tecnológica | 23/09/2026 | 26/09/2026 | 50 |
| Mirante da Serra | Dia de Campo Bovino Leite - Consultec | 27/11/2026 | 27/11/2026 | 80 |
| Nova Colina | Dia Especial Sobre Agroecologia | 04/10/2026 | 04/10/2026 | 80 |
| Nova Colina | Dia de Campo Bovino Leite - Consultec | 27/02/2026 | 27/02/2026 | 80 |
| Nova Colina | Dia Especial Sobre Organização Social | 14/08/2026 | 14/08/2026 | 80 |
| Nova Colina | Dia Especial Sobre Fruticultura | 09/11/2026 | 09/11/2026 | 50 |
| Nova Colina | Dia de Campo Bovino Leite - Consultec | 23/10/2026 | 23/10/2026 | 80 |
| Nova Londrina | Dia Especial Cafeicultura | 24/04/2026 | 24/04/2026 | 30 |
| Nova Londrina | Dia Especial Cacauicultura | 28/08/2026 | 28/08/2026 | 50 |
| Nova Londrina | Dia de Campo Bovino Leite - Consultec | 23/10/2026 | 23/10/2026 | 80 |

| | | | | |
|---|---|---|---|---|
| Nova União | Encontro de Mulheres | 23/04/2026 | 23/04/2026 | 38 |
| Nova União | Encontro de Casais | 06/11/2026 | 06/11/2026 | 40 |
| Nova União | Concurso Leiteiro | 25/06/2026 | 28/06/2026 | 160 |
| Nova União | Dia de Campo Bovino Leite -Consultec | 26/11/2026 | 26/11/2026 | 80 |
| Novo Riachuelo | Palestra Semana Meio Ambiente | 14/05/2026 | 14/05/2026 | 80 |
| Novo Riachuelo | Mutirão de Coleta de Emb.Agrotóxicos | 26/08/2026 | 26/08/2026 | 50 |
| Novo Riachuelo | Dia de Campo Bovino Leite -Consultec | 20/11/2026 | 20/11/2026 | 80 |
| Ouro Preto | Dia Especial Cacauicultura | 19/03/2026 | 19/03/2026 | 80 |
| Ouro Preto | Dia de Campo Bovino Leite -Consultec | 16/04/2026 | 16/04/2026 | 80 |
| Ouro Preto | Dia de Campo Cafeicultura | 14/05/2026 | 14/05/2026 | 100 |
| Ouro Preto | Dia Especial Outubro Rosa | 10/08/2026 | 10/08/2026 | 70 |
| Presidente Médici | Encontro Esp. do Dia Inter.da Mulher | 03/06/2026 | 03/06/2026 | 50 |
| Presidente Médici | Coleta de Emb.de Defensivo Agrícola | 08/05/2026 | 08/05/2026 | 80 |
| Presidente Médici | Coleta de Emb.de Defensivo Agrícola | 26/08/2026 | 26/08/2026 | 100 |
| Presidente Médici | Dia de Campo Bovino Leite -Consultec | 28/08/2026 | 28/08/2026 | 80 |
| Rondominas | Feira Agropecuária Expominas | 06/03/2026 | 06/06/2026 | 30 |
| Rondominas | Dia de Campo Bovino Leite -Consultec | 20/03/2026 | 20/03/2026 | 80 |
| Rondominas | Campanha Setembro Amarelo | 18/09/2026 | 18/09/2026 | 120 |
| Rondominas | Dia Especial Outubro Rosa | 23/10/2026 | 23/10/2026 | 60 |
| Rondominas | Dia de Campo Bovino Leite -Consultec | 27/11/2026 | 27/11/2026 | 80 |
| Tarilândia | Coleta de Emb.de Defensivo Agrícola | 11/06/2026 | 11/06/2026 | 50 |
| Tarilândia | Coleta de Embalagens de Defensivos | 11/07/2026 | 11/07/2026 | 100 |
| Tarilândia | Dia de Campo Bovino Leite -Consultec | 25/11/2026 | 25/11/2026 | 80 |
| Teixeiropolis | Dia de Campo Bovino Leite -Consultec | 26/03/2026 | 26/03/2026 | 80 |
| Teixeirópolis | Dia Internacional da Mulher | 03/06/2026 | 03/06/2026 | 60 |
| Teixeirópolis | Dia Especial Biodigestor | 29/05/2026 | 29/05/2026 | 30 |

| | | | | |
|---|---|---|---|---|
| Teixeirópolis | Dia Especial Outubro Rosa | 21/10/2026 | 21/10/2026 | 50 |
| Teixeirópolis | Concurso Leiteiro | 27/11/2026 | 27/11/2026 | 30 |
| Teixeirópolis | Dia de Campo Bovino Leite -Consultec | 17/12/2026 | 17/12/2026 | 80 |
| Theobroma | Dia Especial Para Mulheres | 20/03/2026 | 20/03/2026 | 60 |
| Theobroma | Dia de Campo Café | 24/04/2026 | 24/04/2026 | 100 |
| Theobroma | Dia de Campo Bovino Leite -Consultec | 21/02/2026 | 21/02/2026 | 80 |
| Theobroma | Dia Especial Melhor Idade | 14/08/2026 | 14/08/2026 | 100 |
| Theobroma | Dia de Campo Bovino Leite -Consultec | 29/10/2026 | 29/10/2026 | 80 |
| Urupá | Dia Especial Cacau | 14/05/2026 | 14/05/2026 | 40 |
| Urupá | Feira Cultural | 17/09/2026 | 17/09/2026 | 100 |
| Urupá | Dia de Campo Bovino Leite -Consultec | 27/11/2026 | 27/11/2026 | 80 |
| Vale Do Anari | Dia Especial de Cacau | 28/05/2026 | 28/05/2026 | 50 |
| Vale Do Anari | Dia Especial de Mét. Agroecológicos | 24/07/2026 | 24/07/2026 | 60 |
| Vale Do Anari | Dia de Campo Bovino Leite -Consultec | 29/09/2026 | 29/09/2026 | 80 |
| Vale Do Paraiso | Dia Especial Outubro Rosa | 21/10/2026 | 21/10/2026 | 50 |
| Vale Do Paraiso | Dia Especial Novembro Azul | 11/11/2026 | 11/11/2026 | 50 |
| Vale Do Paraíso | Encontro das Mulheres | 03/05/2026 | 03/05/2026 | 50 |
| Vale Do Paraíso | Excursão Rondônia Rural Show | 27/05/2026 | 27/05/2026 | 45 |
| Vale Do Paraíso | Exposição Agropecuária Expovale | 07/03/2026 | 07/03/2026 | 75 |
| Vale Do Paraíso | Encontro do Cafeicultor | 29/07/2026 | 29/07/2026 | 50 |
| Vale Do Paraíso | Dia de Campo Bovino Leite - Consultec | 11/05/2026 | 11/05/2026 | 80 |
| Vale Do Paraíso | Encontro do Agricultor Familiar | 26/11/2026 | 26/11/2026 | 100 |
| **Total** | | | | **6.408** |

## 8.3.4. Regional São Francisco do Guaporé

| ESCRITÓRIO | NOME DO EVENTO | DATA INICIAL | DATA FINAL | QTD PARTIC. |
|---|---|---|---|---|
| Alvorada do Oeste | Encontro das Mulheres do Agro | 13/03/2026 | 13/03/2026 | 100 |
| Alvorada do Oeste | Dia de Campo do Café Clonal | 24/04/2026 | 24/04/2026 | 100 |
| Alvorada do Oeste | Rodada de Negócios | 21/05/2026 | 22/05/2026 | 80 |
| Alvorada do Oeste | Dia de Campo Do Cacau | 24/07/2026 | 24/07/2026 | 50 |
| Alvorada do Oeste | Dia de Campo Bovino Leite - Consultec | 30/10/2026 | 30/10/2026 | 80 |
| Costa Marques | Dia Especial do Café Clonal | 06/11/2026 | 06/11/2026 | 60 |
| Costa Marques | Encontro dos Povos Tradicionais | 08/07/2026 | 08/07/2026 | 80 |
| Costa Marques | Dia de Campo Bovino Leite - Consultec | 18/09/2026 | 18/09/2026 | 80 |
| Costa Marques | Dia Especial da Conciência Negra | 20/11/2026 | 20/11/2026 | 50 |
| Regional V.Guaporé | Avaliação PAT/2025 E 1º Trimestre 2026 | 04/02/2026 | 04/02/2026 | 20 |
| Regional V.Guaporé | Concurso Leiteiro de São Miguel Guaporé | 06/03/2026 | 06/07/2026 | 250 |
| Regional V.Guaporé | Avaliação 2º Trimestre 2026 | 07/02/2026 | 07/02/2026 | 20 |
| Regional V.Guaporé | Concurso Leiteiro de Costa Marques | 29/07/2026 | 08/02/2026 | 200 |
| Regional V.Guaporé | Concurso Leiteiro de Alvorada do Oeste | 19/08/2026 | 23/08/2026 | 250 |
| Regional V.Guaporé | Concurso Leiteiro de São Francisco | 09/02/2026 | 09/06/2026 | 250 |
| Regional V.Guaporé | Concurso Leiteiro de Seringueiras | 23/09/2026 | 27/09/2026 | 50 |
| Regional V.Guaporé | Avaliação 3º Trimestre 2026 | 10/01/2026 | 10/01/2026 | 20 |
| Regional V.Guaporé | Encontro das Comunidades Tradicionais | 12/05/2026 | 12/06/2026 | 180 |
| São Dom. do Guaporé | Dia Especial de Café Clonal | 26/03/2026 | 26/03/2026 | 50 |
| São Dom. do Guaporé | Dia Especial do Jovem Empreendedor | 23/04/2026 | 23/04/2026 | 80 |
| São Dom. do Guaporé | Dia de Campo Bovino Leite - Consultec | 11/12/2026 | 11/12/2026 | 80 |
| São Fran. do Guaporé | Dia Especial Sobrea Violência a Mulher | 03/12/2026 | 03/12/2026 | 50 |
| São Fran. do Guaporé | Credito Rural - Pronaf Jovens | 08/12/2026 | 08/12/2026 | 65 |
| São Fran. do Guaporé | Dia de Campo Bovino Leite - Consultec | 22/10/2026 | 22/10/2026 | 80 |

| | | | | |
|---|---|---|---|---|
| São Miguel do Guaporé | Dia Especial da Mulher | 03/05/2026 | 03/05/2026 | 50 |
| São Miguel do Guaporé | Dia Especial do Café Clonal | 05/07/2026 | 05/07/2026 | 150 |
| São Miguel do Guaporé | Dia de Campo Bovino Leite - Consultec | 15/10/2026 | 15/10/2026 | 80 |
| Seringueiras | Dia Especial do Café Clonal | 15/05/2026 | 15/05/2026 | 100 |
| Seringueiras | Dia Especial do Cacau Clonal | 20/08/2026 | 20/08/2026 | 50 |
| Seringueiras | Dia de Campo Bovino Leite-Consultec | 19/11/2026 | 19/11/2026 | 80 |
| **Total** | | | | **1.541** |

### 8.3.5. Regional Rolim de Moura

| ESCRITÓRIO | NOME DO EVENTO | DATA INICIAL | DATA FINAL | QTD PARTIC. |
|---|---|---|---|---|
| Castanheiras | Dia Especial do Idoso | 09/11/2026 | 09/11/2026 | 60 |
| Castanheiras | Dia Especial do Idoso | 10/08/2026 | 10/08/2026 | 80 |
| Distrito Izidolândia | Excursão Rondônia Rural Show 2026 | 28/05/2026 | 28/05/2026 | 40 |
| Distrito Izidolândia | Dia Especial Qualidade do Café | 09/04/2026 | 09/04/2026 | 75 |
| Distrito Izidolândia | Dia Especial Pecuária Leiteira (Consultec) | 30/10/2026 | 30/10/2026 | 80 |
| Alta Floresta | Dia Especial Saúde da Mulher E Previdência | 03/06/2026 | 03/06/2026 | 80 |
| Alta Floresta | Dia Especial sobre Café Clonal | 27/03/2025 | 27/03/2025 | 130 |
| Alta Floresta | 4º Concurso do Café - Degustação Popular | 31/07/2025 | 31/07/2025 | 80 |
| Alta Floresta | Dia de Campo Bovino Leite-Consultec | 25/09/2026 | 25/09/2026 | 100 |
| Alto Alegre | Dia de Campo Café Manejo e Comércio | 08/07/2026 | 08/07/2026 | 100 |
| Alto Alegre | Dia Especial Saúde do Idodo e Bem Estar | 18/09/2026 | 18/09/2026 | 50 |
| Alto Alegre | Dia de Campo Bovino Leite-Consultec | 10/02/2026 | 10/02/2026 | 80 |
| Castanheiras | Dia Especial de Cafeicultura | 24/04/2026 | 24/04/2026 | 60 |
| Nova Brasilândia | Dia Especial Previdência Social | 25/06/2026 | 25/06/2026 | 80 |
| Nova Brasilândia | Dia Especial Pecuaria Leiteira (Consultec) | 22/09/2026 | 22/09/2026 | 130 |
| Nova Brasilândia | Dia Especial de Cafeicultura | 17/12/2026 | 17/12/2026 | 130 |

| | | | | |
|---|---|---|---|---|
| Novo Horizonte | Dia Especial Sobre Cafeicultura | 23/04/2026 | 23/04/2026 | 60 |
| Novo Horizonte | Dia Especial do Idoso | 10/01/2026 | 10/01/2026 | 70 |
| Novo Horizonte | Dia de Campo Bovino Leite-Consultec | 28/10/2026 | 28/10/2026 | 80 |
| Rolim de Moura | Dia Especial Pecuária de Leite (Consultec) | 24/09/2026 | 24/09/2026 | 80 |
| Rolim de Moura | Dia Especial Saúde da Família | 21/08/2026 | 21/08/2026 | 60 |
| Rolim de Moura | Dia Especial de Cafeicultura | 11/06/2026 | 11/06/2026 | 60 |
| Rolim de Moura | Dia Espacial de Cafeicultura | 06/11/2026 | 06/11/2026 | 60 |
| Santa Luzia | Oficina Degustação Mais | 20/03/2026 | 20/03/2026 | 50 |
| Santa Luzia | Dia Especial  da Mulher | 05/08/2026 | 05/08/2026 | 70 |
| Santa Luzia | Dia Especial de Pecuária Leiteira | 10/09/2026 | 10/09/2026 | 80 |
| Esreg Rolim de Moura | Reunião Gerencial | 02/09/2026 | 02/09/2026 | 25 |
| Esreg Rolim de Moura | Reunião Gerencial | 22/06/2026 | 22/06/2026 | 25 |
| Esreg Rolim De Moura | Capacitação Técnica | 08/10/2026 | 08/10/2026 | 25 |
| Esreg Rolim de Moura | Reunião Gerencial | 11/06/2026 | 11/06/2026 | 25 |
| Esreg Rolim de Moura | Reunião Encerramento Anual | 12/04/2026 | 12/04/2026 | 130 |
| **Total** | | | | **1.965** |

### 8.3.6. Regional Pimenta Bueno

| ESCRITÓRIO | NOME DO EVENTO | DATA INICIAL | DATA FINAL | QTD PARTIC. |
|---|---|---|---|---|
| Boa Vista Do Pacarana | Excursão Rondônia Rural Show | 26/05/2026 | 26/05/2026 | 42 |
| Boa Vista Do Pacarana | Concurso Leiteiro | 24/06/2026 | 27/06/2026 | 30 |
| Boa Vista do Pacarana | Dia Especial Do Café | 25/06/2026 | 25/06/2026 | 60 |
| Boa Vista Do Pacarana | Dia Especial Área Social | 26/06/2026 | 26/06/2026 | 70 |
| Cacoal | Dia de campo de Café | 04/03/2026 | 04/03/2026 | 150 |
| Cacoal | Excursão Rondônia Rural Show | 26/05/2026 | 26/05/2026 | 84 |
| Cacoal | Dia Especial Indigena | 26/06/2026 | 26/06/2026 | 100 |
| Cacoal | Encontro Organização Social | 14/08/2026 | 14/08/2026 | 50 |
| Cacoal | Encontro Apicultura | 26/09/2026 | 26/09/2026 | 50 |

| | | | | |
|---|---|---|---|---|
| Cacoal | Dia Especial Outubro Rosa | 10/03/2026 | 10/03/2026 | 80 |
| Espigão D'oeste | Dia dDe Campo Café | 04/10/2026 | 04/10/2026 | 50 |
| Espigão D'oeste | Excursão Rondônia Rural Show | 26/05/2026 | 26/05/2026 | 42 |
| Espigão D'oeste | Dia de Campo Consultec | 21/08/2026 | 21/08/2026 | 80 |
| Espigão D'oeste | 4º Chá da Tarde Mulheres do Agro | 10/09/2026 | 10/09/2026 | 100 |
| Esreg | Reunião Gerentes | 27/03/2026 | 27/03/2026 | 25 |
| Esreg | Reunião Com Gerentes dos Esloc's | 31/08/2026 | 31/08/2026 | 125 |
| Esreg | Reunião Com Gerentes dos Esloc's | 27/11/2026 | 27/11/2026 | 25 |
| Ministro Andreazza | Excursão Rondônia Rural Show | 26/05/2026 | 26/05/2026 | 126 |
| Ministro Andreazza | Dia Especial Saúde da Mulher | 07/08/2026 | 07/08/2026 | 50 |
| Ministro Andreazza | Dia de Campo Pecuária Leiteira | 19/09/2026 | 19/09/2026 | 60 |
| Ministro Andreazza | Dia Especial Outubro Rosa | 10/08/2026 | 10/08/2026 | 60 |
| Ministro Andreazza | Dia de Campo (Café Clonal) | 25/04/2026 | 25/04/2026 | 50 |
| Parecis | Dia Internacional da Mulher | 03/05/2026 | 03/05/2026 | 60 |
| Parecis | Dia Especial do Café | 05/07/2026 | 05/07/2026 | 100 |
| Parecis | Excursão Rondônia Rural Show | 26/05/2026 | 26/05/2026 | 42 |
| Parecis | Dia Especial Bovinocultura de Leite | 08/06/2026 | 08/06/2026 | 80 |
| Parecis | Concurso Leiteiro | 28/08/2026 | 30/08/2026 | 20 |
| Parecis | Concurso Leiteiro | 14/09/2026 | 18/09/2026 | 15 |
| Pimenta Bueno | Dia Especial do Café | 04/10/2026 | 04/10/2026 | 50 |
| Pimenta Bueno | Excursão Rondônia Rural Show | 26/05/2026 | 26/05/2026 | 42 |
| Pimenta Bueno | Dia Especial Pecuária Leiteira | 17/07/2026 | 17/07/2026 | 80 |
| Pimenta Bueno | Concurso Leiteiro/Exposição | 09/01/2026 | 09/05/2026 | 30 |
| Primavera | Encontro de Mulheres do Campo | 17/04/2026 | 17/04/2026 | 50 |
| Primavera | Excursão Rondônia Rural Show | 26/05/2026 | 26/05/2026 | 42 |
| Primavera | Dia Especial Do Café | 08/08/2026 | 08/08/2026 | 50 |

| | | | | |
|---|---|---|---|---|
| Primavera | Exposição Agropecuária | 22/08/2026 | 22/08/2026 | 50 |
| Primavera | Dia de Campo | 16/10/2026 | 16/10/2026 | 50 |
| São Felipe | Dia Internacional da Mulher | 03/08/2026 | 03/08/2026 | 80 |
| São Felipe | Excursão Rondônia Rural Show | 26/05/2026 | 26/05/2026 | 44 |
| São Felipe | Exposição Agropecuária | 20/06/2026 | 22/06/2026 | 160 |
| São Felipe | Concurso Qualidade do Café | 30/10/2026 | 30/10/2026 | 50 |
| São Felipe | Feira Cultural Mandionana | 30/10/2026 | 30/10/2026 | 50 |
| São Felipe | Dia de Campo Pecuária Leiteira | 28/08/2026 | 28/08/2026 | 80 |
| **Total** | | | | **2.559** |

### 8.3.7. Regional Vilhena

| ESCRITÓRIO | NOME DO EVENTO | DATA INICIAL | DATA FINAL | QTD PARTIC. |
|---|---|---|---|---|
| Cabixi | Dia Especial - Mulher Por Elas | 28/03/2026 | 28/03/2026 | 200 |
| Cabixi | 5ª Concurso Leiteiro Municipal | 07/04/2026 | 07/04/2026 | 200 |
| Cabixi | Dia Especial da Agricultura Familiar | 11/11/2026 | 11/11/2026 | 150 |
| Cerejeiras | Encontro/ Dia Internaciona da Mulher | 13/03/2026 | 13/03/2026 | 50 |
| Cerejeiras | Feira Agropecuária/ AGROCOM | 04/09/2026 | 04/12/2026 | 60 |
| Cerejeiras | Dia Especial/ Ovinos | 06/12/2026 | 06/12/2026 | 80 |
| Chupinguaia | Dia Internacional das Mulheres | 03/06/2026 | 03/06/2026 | 100 |
| Chupinguaia | Excursão Rondônia Rural Show | 22/05/2026 | 22/05/2026 | 40 |
| Chupinguaia | Dia Especial - Outubro Rosa | 23/10/2026 | 23/10/2026 | 100 |
| Colorado | Dia Especial - Bovinocultura | 17/07/2026 | 17/07/2026 | 80 |
| Colorado | Curso - Artesanato | 20/07/2026 | 24/07/2026 | 60 |
| Colorado | Lançamento do PAA | 08/03/2026 | 08/03/2026 | 100 |
| Colorado | Dia Especial - Outubro Rosa | 14/10/2026 | 14/10/2026 | 100 |
| Colorado | Encontro - Novembro Azul | 18/11/2026 | 18/11/2026 | 60 |
| Colorado | Dia Internacional Da Mulher | 03/12/2026 | 03/12/2026 | 120 |

| | | | | |
|---|---|---|---|---|
| Corumbiara | Dia Internacional da Mulher | 03/06/2026 | 03/06/2026 | 200 |
| Corumbiara | Dia do Homem | 17/07/2026 | 17/07/2026 | 80 |
| Corumbiara | Campanha Out.Rosa e Novembro Azul | 19/11/2026 | 19/11/2026 | 60 |
| Pimenteiras do Oeste | Dia Internacional da Mulher | 27/03/2026 | 27/03/2026 | 150 |
| Pimenteiras do Oeste | Dia de Campo / Agricultura Familiar | 24/07/2026 | 24/07/2026 | 120 |
| Pimenteiras do Oeste | Dia Especial/Saúde do Homem | 13/11/2026 | 13/11/2026 | 80 |
| Vilhena | Dia Especial Pecuária de Leite (Consultec) | 03/06/2026 | 03/06/2026 | 80 |
| Vilhena | Ação Social E Cidadania | 27/03/2026 | 27/03/2026 | 140 |
| Vilhena | Dia Especial / Cafeicultura | 14/05/2026 | 14/05/2026 | 70 |
| **Total** | | | | **2.480** |

## 9. INDICADORES PPA/LOA – PROATER 2026

O PROATER 2026 estabelece indicadores estratégicos alinhados ao PPA e à LOA, organizados por dimensão de atuação, permitindo o monitoramento objetivo dos resultados das políticas públicas de Assistência Técnica e Extensão Rural.

### 9.1. Indicadores PPA/LOA - Dimensão Econômica

| Indicador | Meta Física |
|---|---|
| **Cafeicultura** | 724 propriedades/ano |
| **Pecuária Leiteira** | 1.909 propriedades/ano |
| **Piscicultura** | 141 propriedades/ano |
| **Bovinocultura de Corte** | 754 propriedades/ano |
| **Renda Bruta Familiar** | Incremento médio de +14,16% |

### 9.2. Indicadores PPA/LOA - Dimensão Social

| Indicador | Meta Física |
|---|---|
| **Capacitação em SISPAR** | 79 associações/ano |
| **Inclusão Produtiva** | 2.147 produtores atendidos |
| **Atendimento Total** | 177.616 agricultores atendidos |

### 9.3. Indicadores PPA/LOA - Dimensão Ambiental

| Indicador | Meta Física |
|---|---|
| **Regularidade e Educação Ambiental** | 2.684 propriedades/ano |

### 9.4. Painel de Indicadores

**Lavouras Cafeeiras**
**724**
propriedades/ano
**Meta: 25%**

**Projeto CONSULTEC**
**1.909**
propriedades
**Meta: 30%**

**Piscicultura**
**141**
propriedades/ano
**Meta: 25%**

**Bovinocultura de Corte**
**754**
propriedades/ano
**Meta: 25%**

**Renda Bruta Familiar**
**R$ 193.000**
ano
**Meta: +14,16%**

**Capacitação SISPAR**
**79**
associação/ano
**Meta: 25%**

**Inclusão Produtiva**
**2.147**
produtores
**Meta: 20%**

**Regularidade Ambiental**
**2.684**
propriedades/ano
**Meta: 25%**

**Atendimento total**
**177.616**
produtores/ano
**Meta: IAAF**

## 10. ESTRUTURA DE COORDENAÇÃO, GESTÃO E EXECUÇÃO

A execução do PROATER 2026 ocorre de forma integrada entre as instâncias de direção, coordenação, supervisão e atendimento local, assegurando alinhamento institucional, padronização metodológica e monitoramento

### 10.1. Instâncias de Direção, Coordenação, Supervisão e Execução

| Instância | Estrutura | Responsabilidades Principais |
|---|---|---|
| Direção Estratégica | Escritório Central (CENGE) | Definição de diretrizes, priorização de políticas e articulação institucional. |
| Diretoria Técnica e Planejamento | Diretoria Técnica e de Planejamento (DITEP) / GEPIN / GETEC / GCCON | Planejamento, orientação técnica, monitoramento de metas, padronização metodológica e coordenação dos projetos estruturantes. |
| Supervisão Territorial | Escritórios Regionais (ESREGs) | Acompanhar o desempenho das equipes locais, consolidar dados territoriais, orientar estratégias e promover integração regional. |
| Execução Direta | Escritórios Locais (ESLOCs) | Atendimento às famílias rurais, implementação das ações de ATER, registro das atividades no SIGATER e articulação comunitária. |
| Participação Social | Conselhos Municipais de Desenvolvimento Rural Sustentável, Câmaras Setoriais e Associações Comunitárias | Indicar demandas, avaliar resultados e promover controle social das ações. |

10.1.2. Fluxo Operacional

01

**CENGE** - Planejamento Estratégico
O planejamento estratégico do PROATER é definido no CENGE, considerando:

- Diretrizes governamentais;
- Prioridades produtivas do Estado;
- Alinhamento com o PPA, LDO e LOA.

👉 Resultado: Diretrizes estratégicas e objetivos institucionais consolidados.

02

**DITEP**- Coordenação Técnica e Padronização
A DITEP, por meio de suas gerências técnicas e de planejamento:

- Coordena a elaboração dos planos de trabalho;
- Define metodologias, metas e indicadores;
- Padroniza procedimentos técnicos e operacionais.

👉 Resultado: Planos de trabalho estruturados e ações padronizadas.

03

**ESREGs** - Supervisão Técnica Regional
Os ESREGs (Escritórios Regionais):

- Realizam a supervisão técnica das ações;
- Acompanham o cumprimento das metas regionais;
- Garantem a coerência entre planejamento e execução.

👉 Resultado: Controle técnico regional e alinhamento institucional.

04

**ESLOCs** - Execução Local e Registro
Os ESLOCs (Escritórios Locais):

- Implementam diretamente as ações de ATER nas unidades produtivas;
- Executam visitas, atendimentos, eventos e orientações técnicas;
- Registram os atendimentos, cadastros e resultados no SIGATER.

👉 Resultado: Execução das ações finalísticas e geração de dados oficiais.

Participação Social e Controle Social
As instâncias de participação social:

- Contribuem para validação das ações;
- Auxiliam na priorização de demandas locais;
- Acompanham os resultados junto às comunidades atendidas.

👉 Resultado: Transparência, legitimidade social e aderência às demandas reais.

Essa estrutura assegura a execução articulada do PROATER 2026, permitindo que o planejamento se traduza em ações concretas e resultados mensuráveis no território.

## 11. METODOLOGIA DE ATER

A metodologia aplicada pela Emater-RO no PROATER 2026 baseia-se na atuação presencial direta nas unidades produtivas familiares, priorizando o acompanhamento contínuo, a orientação técnica prática e a construção conjunta de soluções com os agricultores.

A ATER será desenvolvida por meio das seguintes ações principais:

**VISITAS TÉCNICAS INDIVIDUAIS**
diagnóstico produtivo, orientação de manejo, monitoramento de resultados e registro no SIGATER;

**REUNIÕES COMUNITÁRIAS**
identificação de demandas, planejamento participativo e fortalecimento da organização social local;

**DIAS DE CAMPO, OFICINAS E CAPACITAÇÕES PRÁTICAS**
voltadas à difusão de tecnologias apropriadas às realidades regionais;

**ACOMPANHAMENTO DE UNIDADES DEMONSTRATIVAS**
validação de técnicas produtivas e multiplicação de conhecimento no território

As metodologias de ATER priorizam a integração entre o acompanhamento técnico presencial e a articulação com programas e políticas públicas, potencializando o acesso das famílias rurais a instrumentos de crédito, regularização fundiária e inclusão produtiva, com soluções construídas conforme a realidade local.

## 12. MONITORAMENTO, AVALIAÇÃO E PRESTAÇÃO DE CONTAS

O monitoramento das ações previstas no PROATER 2026 será realizado de forma contínua e sistemática, integrando o registro operacional das atividades ao processo de análise de resultados. O sistema adotado combina acompanhamento mensal e avaliação trimestral, permitindo a verificação do andamento das metas e a realização de ajustes necessários ao longo da execução.

### 12.1. Registros e Acompanhamentos

- Utilização obrigatória do SIGATER para registro de atendimentos, visitas técnicas, eventos, orientações e resultados obtidos;
- Consolidação mensal de dados por ESLOC, encaminhada aos Escritórios Regionais (ESREGs);
- Verificação de consistência e padronização das informações pelas gerências técnicas.

### 12.2. Avaliação Quadrimestral

- Realização de reuniões técnicas trimestrais entre CENGE, DITEP, GETEC, GEPIN, ESREGs e ESLOCs;
- Análise dos indicadores de produtividade, gestão e sustentabilidade das cadeias prioritárias;
- Identificação de avanços e desafios, com reorientação das estratégias quando necessário.

## 13. PRESTAÇÃO DE CONTAS E TRANSPARÊNCIA

Elaboração de relatórios consolidados semestrais e relatório final anual para encaminhamento à SEAGRI, Conselho Estadual de Desenvolvimento Rural Sustentável e demais instâncias de controle.

Disponibilização de informações gerenciais para acompanhamento institucional e controle social.

Este modelo de monitoramento fortalece o caráter técnico d a ATER, assegura a coerência entre planejamento e execução e permite que os resultados sejam avaliados de forma objetiva e transparente.