

2020 PROACTER

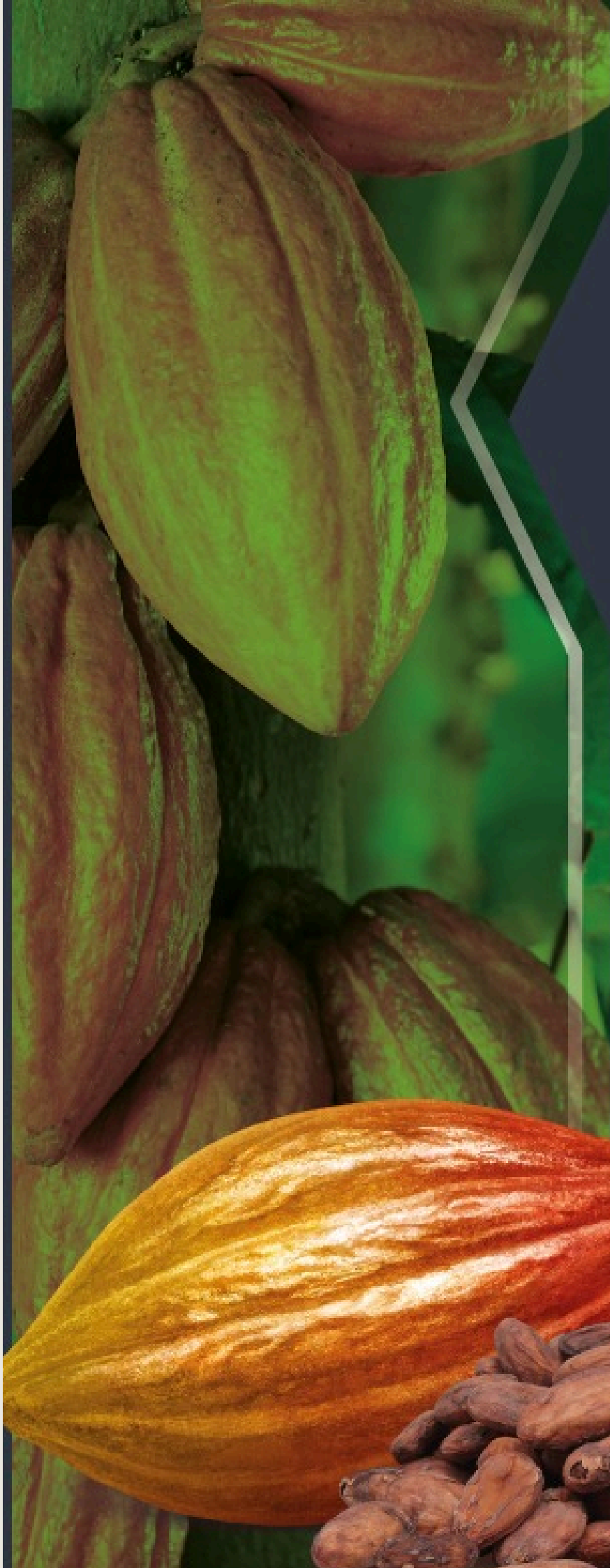

Programa de Assistência Técnica e Extensão Rural

GOVERNO DO ESTADO DE RONDÔNIA

Marcos José Rocha dos Santos

CONSELHO DE ADMINISTRAÇÃO

Luiz Paulo da Silva Batista
Presidente – SEAGRI

MEMBROS DO CONSELHO

Beatriz Basílio Mendes
SEPOG

Luís Fernando Pereira da Silva
SEFIN

Marcos Antônio Ribeiro Menezes
SEDAM

Antônio de Assis Soares Furtado-
Representante dos Empregados da
EMATER

DIRETORIA EXECUTIVA

Diretor Presidente
Luiz Claudio Pereira Alves

Diretora Vice-Presidente
Renata Rosa de Souza

Diretora Técnica e de Planejamento
DITEP

Fabiana Bezerra Neves dos Santos

Diretor Administrativo Financeiro
DIAFI
Anderson Kuhl

Diretor de Desenvolvimento de Pessoal
DIDEP
José de Arimatéia da Silva

Sumário

1. INTRODUÇÃO	04
2. DIAGNÓSTICO INSTITUCIONAL	05
2.1. Estrutura Operacional	05
2.1.1. Recursos Humanos	05
2.2. Estrutura Orçamentária	06
2.2.1. Orçamento 2026	06
3. PERFIL DOS BENEFICIÁRIOS ATENDIDOS (SÍNTESE 2025)	08
4. PROGRAMAS E POLÍTICAS QUE NORTEIAM O PROATER 2026	09
5. DIRETRIZES ESTRATÉGICAS DO PROATER 2026	09
6. PROJETOS E PROGRAMAS ESTRUTURANTES	10
6.1. Dimensão Econômica – Desenvolvimento Produtivo e Geração de Renda	11
6.2. Dimensão Social – Fortalecimento da Agricultura Familiar e Sucessão Rural	13
6.3. Dimensão Ambiental – Sustentabilidade e Conservação	13
7. ESTRUTURA ESTRATÉGICA	14
8. METAS E INDICADORES	15
8.1. Meta Institucional de Atendimento	15
8.2. Metas Específicas para Análise de Resultados por Categoria Funcional	15
8.2.1. Metas por Categoria Funcional	16
8.2.1.1. Metas dos Técnicos Extensionista Rural	16
8.2.1.2. Metas dos Técnicos do Projeto Consultec	17
8.2.1.3. Metas dos Técnicos Extensionista Social	17
8.2.1.4. Metas dos Técnicos de Paisagem Sustentável	17
8.2.1.4. Metas do Gerente Local	18
8.2.1.5. Metas dos Técnicos Readaptados e Reabilitados	18
8.2.1.6. Metas do Supervisor Regional	18
8.2.1.7. Metas do Gerente Regional	18
8.3. Metas Coletivas dos Escritórios Locais	19
8.3.1. Regional Porto Velho	19
8.3.2. Regional Ariquemes	21
8.3.3. Regional Ji-Paraná	23
8.3.4. Regional São Francisco do Guaporé	27
8.3.5. Regional Rolim de Moura	28
8.3.6. Regional Pimenta Bueno	29
8.3.7. Regional Vilhena	31
9. INDICADORES PPA/LOA – PROTER 2026	32
9.1. Indicadores PPA/LOA – Dimensão Econômica	32
9.2. Indicadores PPA/LOA – Dimensão Social	32
9.3. Indicadores PPA/LOA – Dimensão Ambiental	33
9.4. Painel de Indicadores	33
10. ESTRUTURA DE COORDENAÇÃO, GESTÃO E EXECUÇÃO	34
10.1. Instância de Direção, Coordenação, Supervisão e Execução	34
10.1.2. Fluxo Operacional	35
11. METODOLOGIA DE ATER	36
12. MONITORAMENTO, AVALIAÇÃO E PRESTAÇÃO DE CONTAS	37
12.1. Registros e Acompanhamentos Mensais	37
12.2. Avaliação Quadrimestral	37
13. PRESTAÇÃO DE CONTAS E TRANSPARÊNCIA	37

APRESENTAÇÃO

O Programa de Assistência Técnica e Extensão Rural – PROATER 2026 reafirma o compromisso da EMATER-Rondônia com o desenvolvimento rural sustentável e a transformação da agricultura do estado.

A instituição tem atuado de forma decisiva na geração de conhecimento, na difusão de tecnologias e no fortalecimento da agricultura familiar, pilares que sustentam o crescimento econômico e social de Rondônia.

" O PROATER 2026 é o instrumento operacional do Plano Estratégico 2024-2027, orientando a execução das políticas públicas de ATER com foco em resultados de impacto, e não apenas em atividades.

O PROATER 2026 está estruturado para garantir que cada ação da extensão rural contribua diretamente para a melhoria da qualidade de vida, o aumento da renda e a preservação ambiental, reforçando o papel da EMATER-RO como agente de transformação no campo.

Mais do que um plano de trabalho, o PROATER é um instrumento de governança e planejamento inteligente, que permite avaliar resultados, redirecionar estratégias e garantir o uso eficiente dos recursos públicos. Sua metodologia participativa e o uso intensivo de dados pelo SIGATER asseguram que as decisões sejam baseadas em evidências, fortalecendo o papel da Emater-RO como agente técnico, social e ambiental no campo.

1. INTRODUÇÃO

A Emater-RO apresenta o Programa de Assistência Técnica e Extensão Rural – PROATER 2026, instrumento de planejamento e orientação das ações de ATER em todo o Estado de Rondônia. Esta versão estrutura as estratégias e metas para o período, considerando o contexto socioeconômico da agricultura familiar, o perfil dos beneficiários atendidos e as prioridades definidas para o desenvolvimento rural do Fortalecimento da Agricultura Familiar e a Sucessão Rural, promovendo a qualificação técnica, o uso de tecnologias apropriadas, o fortalecimento da gestão das unidades produtivas e a ampliação do acesso a mercados.

O PROATER 2026 reafirma a relevância dos serviços de orientação, apoio técnico e difusão de tecnologias oferecidos pela Emater-RO aos produtores rurais, especialmente aos agricultores familiares. Seu propósito central é promover o desenvolvimento sustentável das propriedades e elevar a produtividade agrícola, por meio da adoção de técnicas modernas e adaptadas às condições de solo e clima locais, assegurando a segurança alimentar e o desenvolvimento agropecuário do Estado.

Emater-RO prevê para 2026 a realização de 177.616 atendimentos com repetição, abrangendo as principais cadeias produtivas do estado, como café, leite, cacau, pecuária de corte, mandiocultura, piscicultura e agroindústrias familiares. As ações manterão o foco na inclusão produtiva de agricultores familiares, comunidades quilombolas, povos indígenas e populações tradicionais, reafirmando o papel social e transformador da instituição.

Para 2026, a instituição planeja impulsionar o uso de tecnologias avançadas, atuando em parceria com os agricultores na consolidação de quatro grandes objetivos estratégicos:



2. DIAGNÓSTICO INSTITUCIONAL

A Emater-RO está presente nos 52 municípios e 22 distritos do Estado, por meio de Escritórios Locais (ESLOCs) e Escritórios Regionais (ESREGs), assegurando atendimento direto às famílias rurais. A instituição atua como agente público de extensão rural, promovendo orientação técnica, apoio à organização social, inclusão produtiva, gestão de propriedades e regularização ambiental e fundiária, conforme diretrizes da Política Nacional de Assistência Técnica e Extensão Rural (PNATER) e da Política Estadual de Desenvolvimento Rural Sustentável

2.1 Estrutura Operacional

2.1.1. Recursos Humanos

A Emater-RO dispõe de uma estrutura técnico-administrativa sólida e capilarizada em todo o território estadual, o que garante a implementação efetiva do PROATER 2026. Atualmente, a instituição conta com 721 empregados ativos, distribuídos de forma estratégica nas instâncias central, regionais e escritórios locais, assegurando presença contínua nas comunidades rurais.

Deste total, 372 são extensionistas, responsáveis pela orientação técnica direta às famílias rurais, atuando nas diversas cadeias produtivas e sistemas de produção, lotados em 83 unidades da Emater; CENGE, CENTRER, Usina de Nitrogênio, ESREGs e ESLOCs. Complementando essa atuação, há 89 profissionais da área social, que desenvolvem ações voltadas ao fortalecimento da organização comunitária, inclusão produtiva e segurança alimentar. Na dimensão produtiva, 269 profissionais da área rural, mais 14 extensionistas de gestão que apoiam atividades de campo, manejo, conservação e desenvolvimento das unidades produtivas.

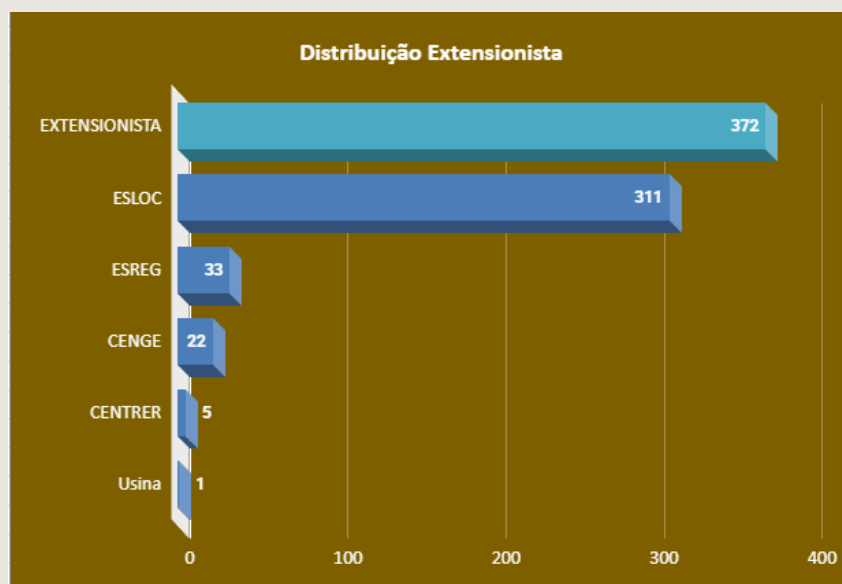

Essa força de trabalho está organizada de forma integrada entre as instâncias Gerencial (Escritório Central), Supervisão Técnica (Escritórios Regionais) e Execução Direta (Escritórios Locais), permitindo uma atuação coordenada, contínua e alinhada às necessidades das famílias assistidas.

Em síntese, a estrutura da Emater-RO assegura:

- Presença territorial permanente nos 52 municípios e 22 distritos;
- Equipe multidisciplinar, articulando dimensões econômica, social e ambiental;
- Capacidade técnica instalada para atender diferentes realidades produtivas;
- Agilidade no diagnóstico, planejamento e execução das ações de ATER.

Essa base institucional é o alicerce que viabiliza o PROATER 2026, garantindo que as políticas públicas de desenvolvimento rural cheguem onde precisam chegar: na propriedade, na família, no território.

2.2. Estrutura Orçamentária

O PROATER 2026 está integralmente aderente ao Plano Plurianual do Estado de Rondônia (PPA 2024-2027) e às dotações da Lei Orçamentária Anual (LOA 2026) da Emater-RO. O orçamento vincula metas físicas e financeiras às entregas de ATER, garantindo previsibilidade, execução descentralizada e transparência dos resultados. E a Execução das Ações Finalísticas de ATER.

Os recursos serão destinados diretamente à realização das atividades de campo, atendimentos técnicos e ações junto às famílias rurais:

- Material de consumo e apoio técnico (insumos de campo, formulários, materiais didáticos, EPI's, etc.);
- Despesas de deslocamento (combustível, manutenção e seguro da frota, aquisição de peças e pneus);
- Custeio logístico e operacional (diárias, transporte e apoio a atividades externas);
- Capacitação e formação continuada das equipes técnicas;

Execução de dias de campo, oficinas, reuniões técnicas e acompanhamento contínuo das famílias rurais.

Esses recursos garantem que o atendimento seja presencial, contínuo e qualificado, assegurando a presença da Emater-RO nas propriedades rurais e territórios produtivos.

2.2.1. Orçamento 2026

O orçamento da Emater-RO para o ano de 2026 está previsto para RE 129.976.178,00 (Cento e vinte nove milhões, novecentos e setenta e seis mil e cento e setenta e oito reais) para o custeio de suas atividades.

Orçamento Total
R\$ 129.976.178,00



27,8% - Outras Ações
Administrativas
72,2 - Programa de ATER

ATER
R\$ 93.883.865,00

Operações Especiais
R\$ 4.060.835,35

Gestão Administrativa
R\$ 32.081.477,65

Programa de ATER EMATER - ORÇAMENTO 2026	
AÇÕES DO PROGRAMA OPERAÇÕES	ORÇAMENTO
PAGAMENTO DE SENTENÇA JUDICIAL E	R\$ 4.045.835,35
CONTRIBUIÇÃO DO PASEP	R\$ 15.000,00
TOTAL OPERAÇÕES ESPECIAIS	R\$ 4.060.835,35
AÇÕES DO PROGRAMA GESTÃO	ORÇAMENTO
REMUNERAÇÃO DE PESSOAL	R\$ 25.034.243,60
<small>27,8% R\$ 32.081.477,65</small>	R\$ 1.191.584,05
MANUTENÇÃO ADMINISTRATIVA DAS	R\$ 5.855.650,00
TOTAL PARA MANUTENÇÃO DA	R\$ 32.081.477,65
AÇÕES DO PROGRAMA	ORÇAMENTO
REMUNERAÇÃO DE PESSOAL ÁREA	R\$ 68.687.061,61
ATENDER A SERVIDORES COM AUXÍLIOS	R\$ 5.162.974,19
REFORMA E AMPLIAÇÃO DE UNIDADES	R\$ 100.000,00
PROMOVER ASSISTÊNCIA TÉCNICA	R\$ 19.883.829,20
TOTAL PARA PRESTAR ATER	R\$ 93.833.865,00
TOTAL GERAL DO ORÇAMENTO 2026	R\$ 129.976.178,00

3. PERFIL DOS BENEFICIÁRIOS ATENDIDOS (SÍNTESE 2025)

A atualização cadastral realizada pela Emater-RO em 2025, integrada ao SIGATER, permitiu identificar características essenciais das famílias rurais atendidas, orientando o planejamento estratégico do PROATER 2026. O perfil analisado revelou que o público é majoritariamente composto por agricultores familiares, com forte vínculo territorial e elevado grau de permanência no lote (95,6% residem na propriedade). Observou-se predominância masculina (84,5%), reforçando a necessidade de ampliar ações de inclusão e protagonismo feminino.

A faixa etária predominante situa-se entre 41 e 70 anos (77% do público), indicando envelhecimento da população rural e destacando a urgência de programas voltados à sucessão familiar e retenção de jovens no campo. Quanto ao nível de escolaridade, mais de 72% possuem até o ensino fundamental, o que reforça a importância de capacitação técnica continuada e educação no campo para fortalecer a gestão e a adoção de tecnologias.

No que se refere ao acesso à internet, o índice de 91,8% de produtores conectados demonstra avanço significativo na inclusão digital, favorecendo o uso de plataformas de orientação técnica, comercialização e gestão da propriedade. Sobre a condição de posse, 58,3% são proprietários e 25,9% são posseiros, evidenciando a importância de fortalecer ações de regularização fundiária e ampliar o acesso ao crédito.



De forma geral, o diagnóstico mostra avanços na integração tecnológica e na permanência no campo, mas também aponta desafios estratégicos para 2026, especialmente em relação à:

- Educação e Capacitação
- Sucessão Rural
- Regularização Fundiária
- Fortalecimento da Participação Feminina

4. PROGRAMAS E POLÍTICAS QUE NORTEIAM O PROATER 2026

O PROATER 2026 está alinhado às diretrizes estabelecidas pela Política Nacional de Assistência Técnica e Extensão Rural (PNATER), à Política Estadual de Desenvolvimento Rural Sustentável, à Lei da Agricultura Familiar e aos instrumentos de planejamento governamental, incluindo o Plano Plurianual (PPA). Esses marcos orientam os objetivos estratégicos do Programa, garantindo coerência institucional, integração territorial e promoção do desenvolvimento rural de forma sustentável, participativa e inclusiva.

A articulação com programas federais e estaduais – como PRONAF, FNO, PAA, PNAE, Regularização Fundiária e iniciativas voltadas aos povos e comunidades tradicionais – reforça as ações de ATER, assegurando acesso à linhas de crédito, mercados institucionais e políticas complementares de fortalecimento da agricultura familiar.

5. DIRETRIZES ESTRATÉGICAS DO PROATER 2026

As diretrizes estratégicas do PROATER 2026 orientam a atuação da Emater-RO no atendimento às famílias rurais, com foco na elevação da produtividade, no fortalecimento da gestão das unidades produtivas e na promoção da sustentabilidade socioeconômica e ambiental.

A operacionalização das diretrizes estratégicas do PROATER 2026 se dará por meio dos Projetos Estruturantes, que organizam as ações de ATER nos territórios. Esses projetos são executados à luz das três dimensões da sustentabilidade, econômica, social e ambiental, assegurando que cada ação promovida contribua simultaneamente para geração de renda, fortalecimento familiar e conservação dos recursos naturais.



6. PROJETOS/PROGRAMAS ESTRUTURANTES

Os projetos/programas estruturantes constituem os instrumentos operacionais que orientam a execução das ações de Assistência Técnica e Extensão Rural no território. Eles garantem foco, padronização metodológica e monitoramento dos resultados, permitindo que a atuação da Emater-RO seja organizada, coerente e alinhada às necessidades das famílias rurais. Cada projeto está associado a cadeias produtivas prioritárias ou temas estratégicos para o desenvolvimento rural do Estado.

A definição e implementação desses projetos segue a lógica da sustentabilidade, estruturada em três dimensões interdependentes:

Dimensão Econômica: promove o desenvolvimento produtivo e a geração de renda de forma contínua, por meio da adoção de tecnologias apropriadas, manejo eficiente das culturas e rebanhos, agregação de valor e organização para comercialização.

Dimensão Social: fortalece a agricultura familiar como unidade produtiva e de vida, promovendo a permanência das famílias no campo, a inclusão produtiva de jovens e mulheres e o fortalecimento da organização comunitária e territorial.

Dimensão Ambiental: assegura o uso responsável dos recursos naturais, a recuperação e conservação dos ecossistemas e a adoção de práticas produtivas sustentáveis, garantindo a capacidade produtiva das propriedades a longo prazo.

Dimensão Econômica

Produção e Renda

Projetos produtivos
Geração de renda
Eficiência produtiva

Dimensão Social

Família e Sucessão

Inclusão
Sucessão
Permanência no campo

Dimensão Ambiental

Solo e Recursos

Conservação do solo
Recursos naturais
Sustentabilidade

A integração dessas três dimensões é o que possibilita ao PROATER 2026 promover desenvolvimento rural sustentável, estimular a sucessão familiar, fortalecer a identidade territorial, aumentar a eficiência produtiva e assegurar condições dignas de vida às famílias rurais, sem comprometer os recursos necessários às gerações futuras.

6.1. Dimensão Econômica – Desenvolvimento Produtivo e Geração de Renda

Esta dimensão compreende ações voltadas ao fortalecimento da base produtiva das famílias rurais, buscando o aumento da produtividade, melhoria da qualidade dos produtos, redução de custos, diversificação de atividades e ampliação das oportunidades de agregação de valor e comercialização.

<i>Dimensão</i>	<i>Projeto Estruturante</i>	<i>Objetivo Central</i>	<i>Resultados Esperados</i>
ECONÔMICA Desenvolvimento Produtivo	Café	Elevar produtividade e qualidade da cafeicultura com manejo adequado e melhor pós-colheita.	Aumento de produtividade, melhoria de qualidade, acesso a novos mercados.
	Cacau	Valorizar o cacau com identidade territorial e agregação de valor.	Produção qualificada, fermentação padronizada, comercialização diferenciada.
	Pecuária de Leite (Consultec Leite)	Manejo de pastagem, melhoramento genético e qualidade do leite na pecuária	Melhora da renda, redução de custos, leite de melhor qualidade.
	Pecuária Familiar de Corte	Manejo de pastagens e genética adaptada para maior eficiência.	Aumento do ganho por área, sustentabilidade na lotação e recuperação
	Piscicultura	Otimizar o manejo alimentar, qualidade de água e comercialização.	Redução de perdas, aumento da conversão alimentar e inserção em
	Mandiocultura	Melhorar a produtividade da raiz e a qualidade da farinha e derivados.	Melhoria do processamento, redução de perdas e ampliação do acesso a mercados locais e
	Agroindústria	Apoiar o processamento e formalização da produção.	Regularização sanitária, rotulagem, inserção no PAA/PNAE e mercados privados.

ECONÔMICA Desenvolvimento Produtivo	Crédito Rural	Ampliar o acesso ao crédito e ao microcrédito orientado.	Aumento da produção e renda fortalecida.
	Açaí	Fortalecer a cadeia produtiva do açaí, aumentando produtividade, qualidade e acesso a mercados.	Maior produção padronizada, melhoria da qualidade do fruto e ampliação da comercialização.
	Agroecologia	Promover sistemas produtivos agroecológicos, reduzindo insumos externos e fortalecendo a sustentabilidade.	Expansão da produção agroecológica, redução de insumos químicos e maior resiliência produtiva.
	Olericultura e Fruticultura	Expandir a produção de hortaliças e frutas com qualidade, regularidade e diversificação de renda.	Aumento da produção, melhoria da qualidade e ampliação do acesso a mercados.
	Grãos	Elevar a eficiência produtiva de grãos por meio de adoção de cultivares adaptadas para a região e de manejo e tecnologias adaptadas.	Maior produtividade, redução de custos e fortalecimento da viabilidade econômica.
	Pequenos Animais (<i>suínos, ovinos, caprinos, aves, abelhas</i>)	Fortalecer a produção de pequenos animais como estratégia de renda e segurança alimentar.	Melhoria do manejo, aumento da produção e maior oferta de proteína animal e expansão de mercados.
	Certificação e Rastreabilidade	Implantar sistemas de certificação e rastreabilidade para valorização e competitividade dos produtos.	Ampliação de produtores certificados, acesso a mercados diferenciados e maior valor agregado.

6.2. Dimensão Social – Fortalecimento da Agricultura Familiar e Sucessão Rural

A dimensão social concentra-se na permanência das famílias no campo, no fortalecimento da identidade rural, na inclusão de jovens e mulheres nos processos produtivos e na organização social como instrumento de autonomia econômica e desenvolvimento territorial.

Dimensão	Projeto Estruturante	Objetivo Central	Resultados Esperados
SOCIAL Permanência e Identidade Rural	Inclusão Produtiva	Promover a permanência das famílias no campo e a sucessão rural.	Jovens inseridos na produção, mulheres na gestão, famílias fortalecidas.
	Organização Social Rural (OSR)	Fortalecer as OSR promovendo gestão eficiente, inclusão produtiva e políticas públicas (SISPAR), consolidando seu papel no desenvolvimento local.	Maior número de organizações fortalecidas, com gestão eficiente, atuação em mercados institucionais (PAA, PNAE e chamamentos públicos)
	Direitos Previdenciários	Assessorar os produtores rurais e suas famílias o acesso à aposentadoria e demais benefícios previdenciários.	Redução de indeferimentos por falta de documentação e fortalecimento da cidadania e da segurança social das famílias rurais.

6.3. Dimensão Ambiental - Sustentabilidade e Conservação

A dimensão ambiental concentra-se na permanência das famílias no campo, no fortalecimento da identidade rural, na inclusão de jovens e mulheres nos processos produtivos e na organização social como instrumento de autonomia econômica e desenvolvimento territorial.

Dimensão	Projeto Estruturante	Objetivo Central	Resultados Esperados
AMBIENTAL Recursos Naturais	Regularidade Ambiental	Implementar manejo sustentável do solo e recuperação ambiental.	Aumento da fertilidade, redução de degradação, uso racional dos recursos.
	Energia Renovável	Promover a adoção de sistemas de energia renovável, especialmente solar, nas propriedades rurais, visando reduzir custos e impactos ambientais.	Redução das emissões de carbono

AMBIENTAL Recursos Naturais	Conservação de Solo e Água	Promover adoção de boas práticas de manejo e práticas conservacionistas, assegurando produtividade, sustentabilidade dos sistemas produtivos.	Redução da erosão, melhoria da fertilidade do solo, solo protegido, água preservada e produção mais eficiente e sustentável
---------------------------------------	----------------------------	---	---

7. ESTRUTURA ESTRATÉGICA

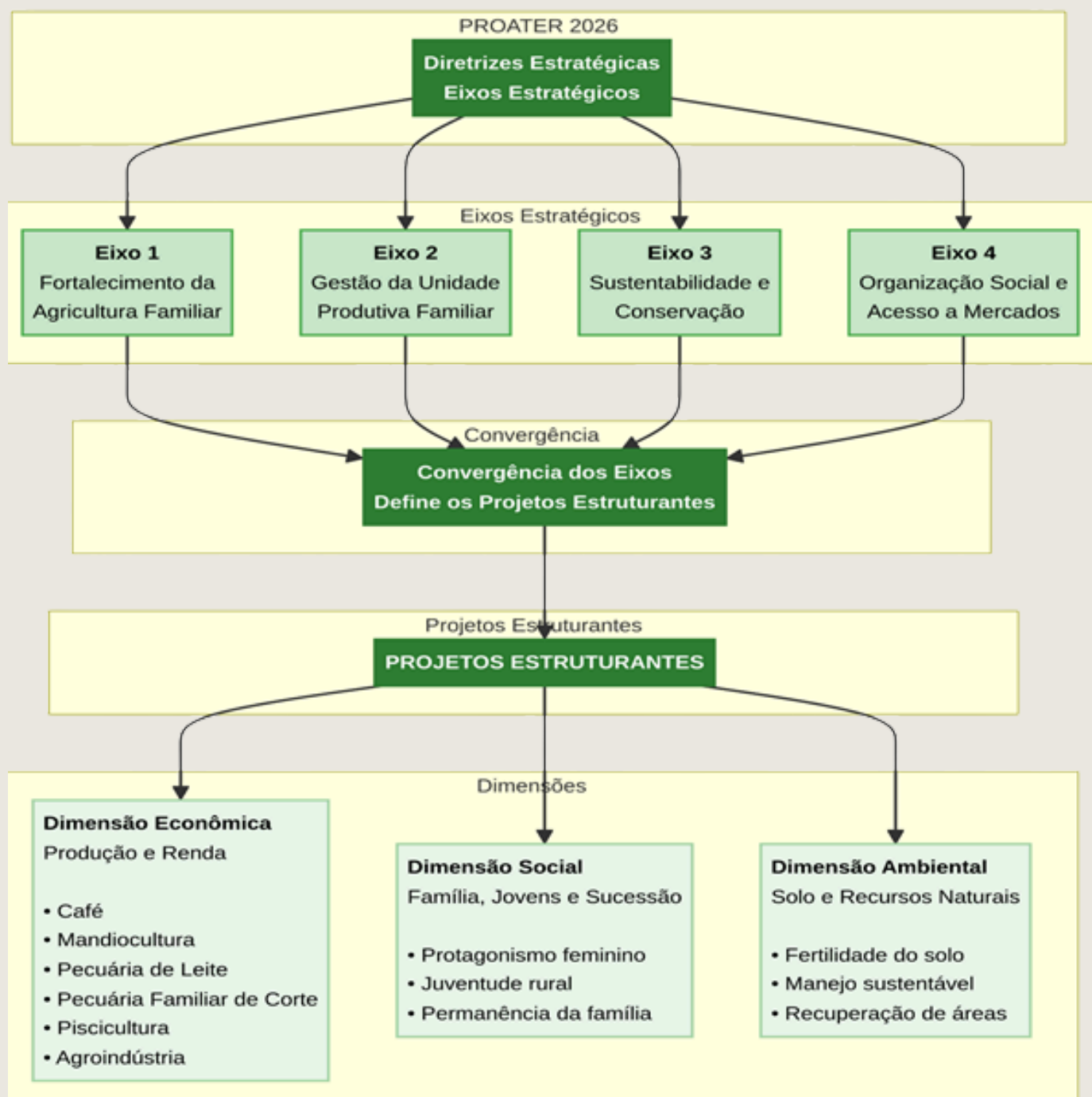

8. METAS E INDICADORES

As metas e indicadores do PROATER 2026 foram definidos de forma integrada, combinando volume de atendimento, impacto produtivo e abrangência territorial.

Essa abordagem permite mensurar não apenas o esforço institucional, mas também os resultados gerados nas unidades produtivas e nas cadeias agropecuárias prioritárias.

8.1. Meta Institucional de Atendimento

Realizar 177.616 atendimentos com repetição, assegurando presença contínua nos 52 municípios e 22 distritos atendidos pela Emater-RO.

Situação	Qtd de Técnicos	Nº Cadastro	Nº Visitas por ano	Visitas mês	Nº Visitas por Mês	Eventos Grande Porte	Eventos Coletivo Ext/ano	Eventual por ano
Ater	109	10.900	32.700	27	2.973	0	13.189	17.985
Consultec Leite	56	1.680	18.480	30	1.680	0	0	2.464
Gerente	56	2.240	6.720	11	611	0	6.776	9.240
Gerente/ Consultec Leite	16	480	5.280	30	480	0	0	0
Reabilitada	4	0	0	0	0	0	0	2.200
Readaptado	10	0	0	0	0	0	0	5.500
Social	55	5.500	16.500	27	1.500	0	6.655	9.075
Projeto Paisagem Sustentável	6	600	1.800	27	164	0	726	990
Gerente/ Readaptado	2	0	0	0	0	0	0	0
Supervisor e Gerente Regionais	23	0	0	0	0	0	0	345
Esloc	0	0	0	0	0	21.459	0	0
Totais	337	21.400	81.480	153	7.407	21.459	27.346	47.799

8.2. Metas Específicas para Análise de Resultados por Categoria Funcional

O quadro de servidores da EMATER-RO apresenta diversidade de perfis funcionais, abrangendo técnicos de ATER, equipes Sociais, Consultec, Gerentes, Readaptados e outros grupos operacionais. Essa heterogeneidade exige metas diferenciadas e ajustadas à capacidade laboral real de cada categoria.

O documento apresenta o volume anual previsto de cadastros, visitas e eventos por grupo de técnicos, permitindo a construção de metas individualizadas compatíveis com a realidade de carga de trabalho.

Categoria Funcional	Total de Profissionais	Enfoque de Atuação
Técnicos Extensionistas Rurais	109	Atendimento produtivo direto e ATER
Técnicos Projeto Consultec	56	Assistência especializada à pecuária leiteira
Técnicos Extensionistas Sociais	55	Desenvolvimento social e inclusão produtiva
Técnicos Paisagem Sustentável	6	Sustentabilidade e regularização ambiental
Gerentes Locais	74	Gestão administrativa e coordenação municipal
Supervisores Regionais	23	Supervisão técnica e padronização
Gerentes Regionais	7	Coordenação estratégica territorial
Técnicos Readaptados/Reabilitados	14	Apoio administrativo e operacional

8.2.1. Metas por Categoria Funcional

Os técnicos de ATER são responsáveis pelo atendimento direto a agricultores, visitas de rotina, acompanhamento produtivo, emissão de documentos, orientação técnica e participação em eventos coletivos.

8.2.1.1. Metas dos Técnicos Extensionista Rural

Indicador	Meta
Cadastros individuais	100 por técnico/ano
Cadastro de OSR	01 por técnico/ano
Visitas técnicas	27 por mês
Eventos coletivos	01 por mês
Eventos coletivos em OSR	03 por ano
Atendimentos eventuais	15 por mês

8.2.1.2. Metas dos Técnicos do Projeto Consultec

Indicador	Meta
Cadastros do projeto	30 por técnico/ano
Reposição por desistência	03 novos cadastros por desistência
Visitas técnicas	30 por mês
Evento coletivo	01 por ano
Atendimentos eventuais	05 por mês

8.2.1.3. Metas dos Técnicos Extensionista Social

Indicador	Meta
Cadastros individuais	100 por técnico/ano
Cadastro de OSR	01 por técnico/ano
Visitas técnicas	27 por mês
Eventos coletivos	01 por mês
Eventos coletivos em OSR	03 por ano
Atendimentos eventuais	15 por mês

8.2.1.4. Metas dos Técnicos Paisagem Sustentável

Indicador	Meta
Cadastros	100 por técnico/ano
Visitas técnicas	27 por mês
Atendimentos eventuais	15 por mês
Elaboração de PRADA	Conforme demanda técnica

8.2.1.5. Metas do Gerente Local

Indicador	Meta
Cadastros	40 por gerente/ano
Visitas técnicas	11 por mês
Evento coletivo	01 bimestral
Atendimentos eventuais	15 por mês

8.2.1.6. Metas dos Técnicos Readaptados e Reabilitados

Indicador	Meta
Atendimentos administrativos/eventuais	50 por mês

8.2.1.7. Metas do Supervisor Regional

Indicador	Meta
Supervisões em escritórios/eventos	2
Supervisões em unidades produtivas	6
Atendimento a propriedades	05 por mês
Atendimento a técnicos	10 por mês

8.2.1.8. Metas do Gerente Regional

Indicador	Meta
Supervisões em escritórios/eventos	1
Supervisões em unidades produtivas	3
Atendimento a propriedades	03 por mês
Atendimento a técnicos	07 por mês

8.3. Metas Coletivas do Escritórios Locais

8.3.1. Regional Porto Velho

ESCRITÓRIO	NOME DO EVENTO	DATA INICIAL	DATA FINAL	QTD PARTIC.
Calama	Mutirão Previdenciario	05/06/2026	05/06/2026	50
Calama	Dia Especial - Festa Da Farinha	06/05/2026	06/05/2026	50
Calama	Mutirão - Car/Caf	08/06/2026	08/06/2026	50
Candeias do Jamari	Dia de Campo: Psicultura	19/06/2026	19/06/2026	50
Candeias do Jamari	Dia Especial Agosto Lilas	21/08/2026	21/08/2026	30
Candeias do Jamari	Excursão da Cultura Cacau	23/10/2026	23/10/2026	50
Extrema	Dia de Campo de Café	24/04/2026	24/04/2026	50
Extrema-Ro	Rondonia Rural Show	20/05/2026	20/05/2026	40
Extrema-Ro	Encontro Melhor Idade	10/01/2026	10/01/2026	30
Extrema-Ro	Outubro Rosa/ Novembro Azul	23/10/2026	23/10/2026	50
Guajará-Mirim	Dia Especial Sobre Cafeicultura	30/06/2026	30/06/2026	50
Guajará-Mirim	Dia Especial Saúde da Mulher	30/10/2026	30/10/2026	50
Guajará-Mirim	Dia Especial Extrativismo	30/10/2026	30/10/2026	80
Itapuã do Oeste	Dia Especial - Cultura do Cacau	15/04/2026	15/04/2026	50
Itapuã do Oeste	Concurso Leiteiro	19/06/2026	19/06/2026	25
Itapuã do Oeste	Dia Especial - Outubro Rosa	21/08/2026	21/08/2026	50
Jaci-Paraná	Mutirão de Ação Social	23/10/2026	23/10/2026	50
Jaci-Paraná	DIA ESPECIAL - Plantio De Café	24/04/2026	24/04/2026	50
Jaci-Paraná	Campanha de Coleta de Embalagens	20/05/2026	20/05/2026	60
Nova Califórnia	Excursão Rondonia Rural Show	20/05/2026	20/05/2026	50
Nova Califórnia	Dia de Campo - Cafeicultura	23/10/2026	23/10/2026	50
Nova Califórnia	Campanha de Coleta de Embalagens	30/06/2026	30/06/2026	30

Nova Dimensão	Excursão Rondonia Rural Show	21/05/2026	21/05/2026	30
Nova Dimensão	Concurso Leiteiro	24/06/2026	27/06/2026	80
Nova Dimensão	Campanha de Coleta De Embalagens	23/09/2026	23/09/2026	40
Nova Mamoré	Coleta de Embalagens De Pesticidas	29/07/2026	29/07/2026	50
Nova Mamoré	Concurso Leiteiro - Festa do Leite	26/08/2026	26/08/2026	50
Nova Mamoré	Ação Social - Saude Preventiva	30/10/2026	30/10/2026	30
Porto Velho	Dia Especial - Dia do Agricultor	31/07/2026	31/07/2026	50
Porto Velho	Dia de Campo de Bovino de Leite	18/09/2026	18/09/2026	50
Porto Velho	Dia Especial -Saúde Preventiva Da Mulher	15/10/2026	15/10/2026	50
Porto Verde	Mutirão de Ação Social	20/03/2026	20/03/2026	50
Porto Verde	Dia Especial: Prevenção as Queimadas	22/05/2026	22/05/2026	50
Porto Verde	Declaração de ITR	15/09/2026	30/09/2026	20
Rio Pardo	Excursão Rondonia Rural Show	28/05/2026	29/05/2026	80
Rio Pardo	Dia Especial - Saúde Preventiva	08/10/2026	14/08/2026	50
Rio Pardo	Exposição Shopping de Touros	22/08/2026	22/08/2026	40
Triunfo	Dia de Campo - Cafeicultura	24/04/2026	24/04/2026	50
Triunfo	Dia Especial Agricultura Familiar	24/07/2026	24/07/2026	50
Triunfo	Ação Social - Saude Preventiva Homem	20/11/2026	20/11/2026	50
União Bandeirantes	Dia Especial do Cacau	26/03/2026	26/03/2026	80
União Bandeirantes	10º Encontro da terceira idade	10/01/2026	10/01/2026	40
União Bandeirantes	Dia de Campo de Plantio de Café	11/12/2026	11/12/2026	80
Vista Alegre do Abunã	Excursão Rondonia Rural Show	30/05/2026	30/05/2026	40
Vista Alegre do Abunã	Campanha de Coleta de Embalagens	22/09/2026	22/09/2026	40
Vista Alegre do Abunã	Dia de Campo Pecuaria de Leite	21/10/2026	21/10/2026	50
Total				2.245

8.3.2. Regional Ariquemes

ESCRITÓRIO	NOME DO EVENTO	DATA INICIAL	DATA FINAL	QTD PARTIC.
Alto Paraíso	Dia de Campo Cafeicultura	04/03/2025	04/03/2025	60
Alto Paraíso	Dia de Campo Café	16/04/2026	16/04/2026	80
Alto Paraíso	Dia de Campo Cacau	16/07/2026	16/07/2026	60
Alto Paraíso	Expoalto	24/09/2026	27/09/2026	80
Alto Paraíso	Rondônia Rural Show	26/05/2026	26/05/2026	40
Ariquemes	Pecuária de Leite (CONSULTEC)	25/04/2025	25/04/2025	80
Ariquemes	Excursão Rondônia Rural Show	27/05/2026	27/05/2026	42
Ariquemes	Agroari/Concurso Leiteiro	26/07/2026	29/07/2026	60
Ariquemes	Dia de Campo Bovino Leite -Consultec	10/08/2026	10/08/2026	80
Buritis	Excursão Rondônia Rural Show	27/05/2026	27/05/2026	40
Buritis	Dia Especial Útero é Vida	27/05/2026	27/05/2026	150
Buritis	Dia de Campo Sobre Pecuária De Leite	27/05/2026	27/05/2026	200
Cacaulândia	Curso de Inseminação Artificial Em Bov	27/05/2026	27/05/2026	60
Cacaulândia	Excursão Rondônia Rural Show	27/05/2026	27/05/2026	40
Cacaulândia	Mutirão Coleta de Emb. de Agrotóxico	27/05/2026	27/05/2026	100
Cacaulândia	Dia Especial Crédito Rural	27/05/2026	27/05/2026	80
Cacaulândia	Dia de Campo Bovino Leite -Consultec	27/05/2026	27/05/2026	80
Cacaulândia	Dia de Campo Bovino Leite -Consultec	27/05/2026	27/05/2026	80
Campo Novo de RO	Dia de Campo Bovino Leite -Consultec	27/05/2026	27/05/2026	60
Campo Novo de RO	Dia Especial do Café	27/05/2026	27/05/2026	40
Campo Novo de RO	Excursão Rondônia Rural Show	27/05/2026	27/05/2026	42

Campo Novo de RO	Excursão Rondônia Rural Show	27/05/2026	27/05/2026	42
Campo Novo de RO	Excursão Rondônia Rural Show	27/05/2026	27/05/2026	42
Campo Novo de RO	Excursão Agroari	28/07/2026	28/07/2026	42
Campo Novo de RO	Excursão Cacau (Vale do Rio Escondido)	10/08/2026	10/08/2026	40
Cujubim	Dia de Campo Pecuaria Leiteira	04/10/2025	04/10/2025	80
Cujubim	Mutirão Coleta de Embalagens	15/04/2026	15/04/2026	50
Cujubim	Excursão Rondônia Rural Show	26/05/2026	26/05/2026	42
Cujubim	Dia Especial de Cafeicultura	22/10/2026	22/10/2026	50
Jacinopolis	Dia Especial da Mulher	03/07/2025	03/07/2025	70
Jacinopolis	Dia Especial da Mulher	03/06/2026	03/06/2026	50
Jacinopolis	Excursão Rondonia Rural Show	27/05/2026	27/05/2026	40
Jacinopolis	Dia Especial Degusta Café	06/05/2026	06/05/2026	50
Machadinho	Concurso Leiteiro	26/03/2025	26/03/2025	300
Machadinho	Dia de Campo Café	17/04/2026	17/04/2026	200
Machadinho	Dia Especial do Café	22/05/2026	22/05/2026	200
Machadinho	Feira da Agricultura Familiar	26/06/2026	26/06/2026	200
Machadinho	1º Encontro de Casais da Agric. Familiar	18/07/2026	18/07/2026	100
Machadinho	Concurso Leiteiro	08/05/2026	08/05/2026	75
Machadinho	Dia Especial - Olericultura	09/11/2026	09/11/2026	120
MDO-5 BEC	Dia de Campo de Cafeicultura	20/03/2026	20/03/2026	150
MDO-5 BEC	Excursão Rondônia Rural Show	27/05/2026	27/05/2026	40
MDO-5 BEC	Mutirão Coleta de Bem. Agrotóxico	14/08/2026	14/08/2026	200
Monte Negro	Dia de Campo (CONSULTEC)	24/04/2025	24/04/2025	80
Monte Negro	Excursão Rondônia Rural Show	27/05/2026	27/05/2026	40
Monte Negro	Concurso Leiteiro	06/10/2026	06/10/2026	125
Monte Negro	Dia de Campo Pecuária De Leite	20/11/2026	20/11/2026	85

Reg Ariquemes	Reunião - Avaliação das Ações e Metas	25/04/2025	25/04/2025	30
Reg Ariquemes	Reunião-Avaliação das Ações e Metas	30/04/2026	30/04/2026	30
Reg Ariquemes	Reunião-Avaliação das Ações e Metas	20/09/2026	20/09/2026	30
Reg Ariquemes	Reunião-Avaliação das Ações e Metas	13/12/2026	13/12/2026	30
Rio Crespo	Dia Especial da Mulher	03/06/2026	03/06/2026	50
Rio Crespo	Excursão Rondônia Rural Show	26/05/2026	26/05/2026	40
Rio Crespo	Dia Especial do Idoso	18/09/2026	18/09/2026	50
TOTAL				4.327

8.3.3. Regional Ji-Paraná

ESCRITÓRIO	ESCRITÓRIO	ESCRITÓRIO	ESCRITÓRIO	ESCRITÓRIO
Colina Verde	Concurso Leiteiro	24/04/2026	26/04/2026	120
Colina Verde	Excursão Rondônia Rural Show	27/05/2026	27/05/2026	40
Colina Verde	Dia de Campo Bovino Leite - Consultec	03/06/2026	03/06/2026	80
Colina Verde	Dia Especial dias dos Pais	08/08/2026	08/08/2026	80
Colina Verde	Dia de Campo Bovino Leite - Consultec	23/10/2026	23/10/2026	80
Ji-Paraná	Curso de Boas Práticas de Fabricação	19/02/2026	20/02/2026	50
Ji-Paraná	Dia Especial Direito Social	27/03/2026	27/03/2026	70
Ji-Paraná	Dia Especial Cidadania	26/04/2026	26/04/2026	300
Ji-Paraná	Dia Especial Café	05/06/2026	05/06/2026	50
Ji-Paraná	Encontro de Associativismo	26/06/2026	26/06/2026	60
Ji-Paraná	Concurso Leiteiro	07/08/2026	07/11/2026	50
Ji-Paraná	Encontro de Piscicultores	27/08/2026	27/08/2026	30
Ji-Paraná	Dia de Campo Bovino Leite - Consultec	18/09/2026	18/09/2026	80
Esreg Ji-Paraná	Rondônia Rural Show - Mutirão	18/05/2026	22/05/2026	100
Esreg Ji-Paraná	Encontro de Avaliação e Nivel. Sigater	25/06/2026	25/06/2026	60
Esreg Ji-Paraná	Encontro de avaliação e Nivel. Sigater	19/11/2026	19/11/2026	60

Estrela de Rndônia	Dia Internacional da Mulher	03/12/2026	03/12/2026	100
Estrela de Rndônia	Dia de Campo Bovino Leite - Consultec	25/03/2026	25/03/2026	80
Estrela de Rndônia	Coleta de Emb.de Defensivo Agrícola	20/08/2026	20/08/2026	50
Estrela de Rndônia	Dia Especial Saúde da Mulher/Homem	23/10/2026	23/10/2026	60
Estrela de Rndônia	Dia de Campo Bovino Leite - Consultec	14/11/2026	14/11/2026	80
Gov.J.Teixeira	Dia de Campo Bovino Leite - Consultec	19/03/2026	19/03/2026	80
Gov.J.Teixeira	Dia de Campo Bovino Leite - Consultec	14/11/2026	14/11/2026	80
Governador J.Teixeira	Excursão Rondônia Rural Show	27/05/2026	27/05/2026	40
Jaru	Dia de Campo Bovino Leite - Consultec	14/05/2026	14/05/2026	80
Jaru	Dia Especial Agricultura Familiar	06/11/2026	06/11/2026	150
Jaru	Dia de Campo Bovino Leite - Consultec	27/03/2026	27/03/2026	80
Jaru	Exposição Agropecuária EXPOJARU	09/01/2026	09/04/2026	40
Jaru	Dia Especial Social	15/10/2026	15/10/2026	200
Mirante da Serra	Dia Especial - Internacional da Mulher	03/06/2026	03/06/2026	60
Mirante da Serra	Dia de Campo Agricultura Familiar	05/08/2026	05/08/2026	50
Mirante da Serra	11ª Semana Tecnológica	23/09/2026	26/09/2026	50
Mirante da Serra	Dia de Campo Bovino Leite - Consultec	27/11/2026	27/11/2026	80
Nova Colina	Dia Especial Sobre Agroecologia	04/10/2026	04/10/2026	80
Nova Colina	Dia de Campo Bovino Leite - Consultec	27/02/2026	27/02/2026	80
Nova Colina	Dia Especial Sobre Organização Social	14/08/2026	14/08/2026	80
Nova Colina	Dia Especial Sobre Fruticultura	09/11/2026	09/11/2026	50
Nova Colina	Dia de Campo Bovino Leite - Consultec	23/10/2026	23/10/2026	80
Nova Londrina	Dia Especial Cafeicultura	24/04/2026	24/04/2026	30
Nova Londrina	Dia Especial Cacaucultura	28/08/2026	28/08/2026	50
Nova Londrina	Dia de Campo Bovino Leite - Consultec	23/10/2026	23/10/2026	80

Nova União	Encontro de Mulheres	23/04/2026	23/04/2026	38
Nova União	Encontro de Casais	06/11/2026	06/11/2026	40
Nova União	Concurso Leiteiro	25/06/2026	28/06/2026	160
Nova União	Dia de Campo Bovino Leite -Consultec	26/11/2026	26/11/2026	80
Novo Riachuelo	Palestra Semana Meio Ambiente	14/05/2026	14/05/2026	80
Novo Riachuelo	Mutirão de Coleta de Emb.Agrotóxicos	26/08/2026	26/08/2026	50
Novo Riachuelo	Dia de Campo Bovino Leite -Consultec	20/11/2026	20/11/2026	80
Ouro Preto	Dia Especial Cacaucultura	19/03/2026	19/03/2026	80
Ouro Preto	Dia de Campo Bovino Leite -Consultec	16/04/2026	16/04/2026	80
Ouro Preto	Dia de Campo Cafeicultura	14/05/2026	14/05/2026	100
Ouro Preto	Dia Especial Outubro Rosa	10/08/2026	10/08/2026	70
Presidente Médici	Encontro Esp. do Dia Inter.da Mulher	03/06/2026	03/06/2026	50
Presidente Médici	Coleta de Emb.de Defensivo Agrícola	08/05/2026	08/05/2026	80
Presidente Médici	Coleta de Emb.de Defensivo Agrícola	26/08/2026	26/08/2026	100
Presidente Médici	Dia de Campo Bovino Leite -Consultec	28/08/2026	28/08/2026	80
Rondonias	Feira Agropecuária Expominas	06/03/2026	06/06/2026	30
Rondonias	Dia de Campo Bovino Leite -Consultec	20/03/2026	20/03/2026	80
Rondonias	Campanha Setembro Amarelo	18/09/2026	18/09/2026	120
Rondonias	Dia Especial Outubro Rosa	23/10/2026	23/10/2026	60
Rondonias	Dia de Campo Bovino Leite -Consultec	27/11/2026	27/11/2026	80
Tarilândia	Coleta de Emb.de Defensivo Agrícola	11/06/2026	11/06/2026	50
Tarilândia	Coleta de Embalagens de Defensivos	11/07/2026	11/07/2026	100
Tarilândia	Dia de Campo Bovino Leite -Consultec	25/11/2026	25/11/2026	80
Teixeirópolis	Dia de Campo Bovino Leite -Consultec	26/03/2026	26/03/2026	80
Teixeirópolis	Dia Internacional da Mulher	03/06/2026	03/06/2026	60
Teixeirópolis	Dia Especial Biodigestor	29/05/2026	29/05/2026	30

Teixeirópolis	Dia Especial Outubro Rosa	21/10/2026	21/10/2026	50
Teixeirópolis	Concurso Leiteiro	27/11/2026	27/11/2026	30
Teixeirópolis	Dia de Campo Bovino Leite -Consultec	17/12/2026	17/12/2026	80
Theobroma	Dia Especial Para Mulheres	20/03/2026	20/03/2026	60
Theobroma	Dia de Campo Café	24/04/2026	24/04/2026	100
Theobroma	Dia de Campo Bovino Leite -Consultec	21/02/2026	21/02/2026	80
Theobroma	Dia Especial Melhor Idade	14/08/2026	14/08/2026	100
Theobroma	Dia de Campo Bovino Leite -Consultec	29/10/2026	29/10/2026	80
Urupá	Dia Especial Cacau	14/05/2026	14/05/2026	40
Urupá	Feira Cultural	17/09/2026	17/09/2026	100
Urupá	Dia de Campo Bovino Leite -Consultec	27/11/2026	27/11/2026	80
Vale Do Anari	Dia Especial de Cacau	28/05/2026	28/05/2026	50
Vale Do Anari	Dia Especial de Mét. Agroecológicos	24/07/2026	24/07/2026	60
Vale Do Anari	Dia de Campo Bovino Leite -Consultec	29/09/2026	29/09/2026	80
Vale Do Paraíso	Dia Especial Outubro Rosa	21/10/2026	21/10/2026	50
Vale Do Paraíso	Dia Especial Novembro Azul	11/11/2026	11/11/2026	50
Vale Do Paraíso	Encontro das Mulheres	03/05/2026	03/05/2026	50
Vale Do Paraíso	Excursão Rondônia Rural Show	27/05/2026	27/05/2026	45
Vale Do Paraíso	Exposição Agropecuária Expovale	07/03/2026	07/03/2026	75
Vale Do Paraíso	Encontro do Cafeicultor	29/07/2026	29/07/2026	50
Vale Do Paraíso	Dia de Campo Bovino Leite - Consultec	11/05/2026	11/05/2026	80
Vale Do Paraíso	Encontro do Agricultor Familiar	26/11/2026	26/11/2026	100
Total				6.408

ESCRITÓRIO	NOME DO EVENTO	DATA INICIAL	DATA FINAL	QTD PARTIC.
Alvorada do Oeste	Encontro das Mulheres do Agro	13/03/2026	13/03/2026	100
Alvorada do Oeste	Dia de Campo do Café Clonal	24/04/2026	24/04/2026	100
Alvorada do Oeste	Rodada de Negócios	21/05/2026	22/05/2026	80
Alvorada do Oeste	Dia de Campo Do Cacau	24/07/2026	24/07/2026	50
Alvorada do Oeste	Dia de Campo Bovino Leite - Consultec	30/10/2026	30/10/2026	80
Costa Marques	Dia Especial do Café Clonal	06/11/2026	06/11/2026	60
Costa Marques	Encontro dos Povos Tradicionais	08/07/2026	08/07/2026	80
Costa Marques	Dia de Campo Bovino Leite - Consultec	18/09/2026	18/09/2026	80
Costa Marques	Dia Especial da Consciência Negra	20/11/2026	20/11/2026	50
Regional V.Guaporé	Avaliação PAT/2025 E 1º Trimestre 2026	04/02/2026	04/02/2026	20
Regional V.Guaporé	Concurso Leiteiro de São Miguel Guaporé	06/03/2026	06/07/2026	250
Regional V.Guaporé	Avaliação 2º Trimestre 2026	07/02/2026	07/02/2026	20
Regional V.Guaporé	Concurso Leiteiro de Costa Marques	29/07/2026	08/02/2026	200
Regional V.Guaporé	Concurso Leiteiro de Alvorada do Oeste	19/08/2026	23/08/2026	250
Regional V.Guaporé	Concurso Leiteiro de São Francisco	09/02/2026	09/06/2026	250
Regional V.Guaporé	Concurso Leiteiro de Seringueiras	23/09/2026	27/09/2026	50
Regional V.Guaporé	Avaliação 3º Trimestre 2026	10/01/2026	10/01/2026	20
Regional V.Guaporé	Encontro das Comunidades Tradicionais	12/05/2026	12/06/2026	180
São Dom. do Guaporé	Dia Especial de Café Clonal	26/03/2026	26/03/2026	50
São Dom. do Guaporé	Dia Especial do Jovem Empreendedor	23/04/2026	23/04/2026	80
São Dom. do Guaporé	Dia de Campo Bovino Leite - Consultec	11/12/2026	11/12/2026	80
São Fran. do Guaporé	Dia Especial Sobre a Violência a Mulher	03/12/2026	03/12/2026	50
São Fran. do Guaporé	Credito Rural - Pronaf Jovens	08/12/2026	08/12/2026	65
São Fran. do Guaporé	Dia de Campo Bovino Leite - Consultec	22/10/2026	22/10/2026	80

São Miguel do Guaporé	Dia Especial da Mulher	03/05/2026	03/05/2026	50
São Miguel do Guaporé	Dia Especial do Café Clonal	05/07/2026	05/07/2026	150
São Miguel do Guaporé	Dia de Campo Bovino Leite - Consultec	15/10/2026	15/10/2026	80
Seringueiras	Dia Especial do Café Clonal	15/05/2026	15/05/2026	100
Seringueiras	Dia Especial do Cacau Clonal	20/08/2026	20/08/2026	50
Seringueiras	Dia de Campo Bovino Leite-Consultec	19/11/2026	19/11/2026	80
Total				1.541

8.3.5. Regional Rolim de Moura

ESCRITÓRIO	NOME DO EVENTO	DATA INICIAL	DATA FINAL	QTD PARTIC.
Castanheiras	Dia Especial do Idoso	09/11/2026	09/11/2026	60
Castanheiras	Dia Especial do Idoso	10/08/2026	10/08/2026	80
Distrito Izidolândia	Excursão Rondônia Rural Show 2026	28/05/2026	28/05/2026	40
Distrito Izidolândia	Dia Especial Qualidade do Café	09/04/2026	09/04/2026	75
Distrito Izidolândia	Dia Especial Pecuária Leiteira (Consultec)	30/10/2026	30/10/2026	80
Alta Floresta	Dia Especial Saúde da Mulher E Previdência	03/06/2026	03/06/2026	80
Alta Floresta	Dia Especial sobre Café Clonal	27/03/2025	27/03/2025	130
Alta Floresta	4º Concurso do Café - Degustação Popular	31/07/2025	31/07/2025	80
Alta Floresta	Dia de Campo Bovino Leite-Consultec	25/09/2026	25/09/2026	100
Alto Alegre	Dia de Campo Café Manejo e Comércio	08/07/2026	08/07/2026	100
Alto Alegre	Dia Especial Saúde do Idoso e Bem Estar	18/09/2026	18/09/2026	50
Alto Alegre	Dia de Campo Bovino Leite-Consultec	10/02/2026	10/02/2026	80
Castanheiras	Dia Especial de Cafeicultura	24/04/2026	24/04/2026	60
Nova Brasilândia	Dia Especial Previdência Social	25/06/2026	25/06/2026	80
Nova Brasilândia	Dia Especial Pecuária Leiteira (Consultec)	22/09/2026	22/09/2026	130
Nova Brasilândia	Dia Especial de Cafeicultura	17/12/2026	17/12/2026	130

Novo Horizonte	Dia Especial Sobre Cafeicultura	23/04/2026	23/04/2026 6	60
Novo Horizonte	Dia Especial do Idoso	10/01/2026	10/01/2026 6	70
Novo Horizonte	Dia de Campo Bovino Leite-Consultec	28/10/2026	28/10/2026 6	80
Rolim de Moura	Dia Especial Pecuária de Leite (Consultec)	24/09/2026	24/09/2026 6	80
Rolim de Moura	Dia Especial Saúde da Família	21/08/2026	21/08/2026 6	60
Rolim de Moura	Dia Especial de Cafeicultura	11/06/2026	11/06/2026 6	60
Rolim de Moura	Dia Espacial de Cafeicultura	06/11/2026	06/11/2026 6	60
Santa Luzia	Oficina Degustação Mais	20/03/2026	20/03/2026 6	50
Santa Luzia	Dia Especial da Mulher	05/08/2026	05/08/2026 6	70
Santa Luzia	Dia Especial de Pecuária Leiteira	10/09/2026	10/09/2026 6	80
Esreg Rolim de Moura	Reunião Gerencial	02/09/2026	02/09/2026 6	25
Esreg Rolim de Moura	Reunião Gerencial	22/06/2026	22/06/2026 6	25
Esreg Rolim De Moura	Capacitação Técnica	08/10/2026	08/10/2026 6	25
Esreg Rolim de Moura	Reunião Gerencial	11/06/2026	11/06/2026 6	25
Esreg Rolim de Moura	Reunião Encerramento Anual	12/04/2026	12/04/2026 6	130
Total				1.965

8.3.5. Regidnal Pimenta Bueno

ESCRITÓRIO	NOME DO EVENTO	DATA INICIAL	DATA FINAL	QTD PARTIC.
Boa Vista Do Pacarana	Excursão Rondônia Rural Show	26/05/2026	26/05/2026	42
Boa Vista Do Pacarana	Concurso Leiteiro	24/06/2026	27/06/2026	30
Boa Vista do Pacarana	Dia Especial Do Café	25/06/2026	25/06/2026	60
Boa Vista Do Pacarana	Dia Especial Área Social	26/06/2026	26/06/2026	70
Cacoal	Dia de campo de Café	04/03/2026	04/03/2026	150
Cacoal	Excursão Rondônia Rural Show	26/05/2026	26/05/2026	84
Cacoal	Dia Especial Indigena	26/06/2026	26/06/2026	100
Cacoal	Encontro Organização Social	14/08/2026	14/08/2026	50
Cacoal	Encontro Apicultura	26/09/2026	26/09/2026	50

Cacoal	Dia Especial Outubro Rosa	10/03/2026	10/03/2026	80
Espigão D'oeste	Dia dDe Campo Café	04/10/2026	04/10/2026	50
Espigão D'oeste	Excursão Rondônia Rural Show	26/05/2026	26/05/2026	42
Espigão D'oeste	Dia de Campo Consultec	21/08/2026	21/08/2026	80
Espigão D'oeste	4º Chá da Tarde Mulheres do Agro	10/09/2026	10/09/2026	100
Esreg	Reunião Gerentes	27/03/2026	27/03/2026	25
Esreg	Reunião Com Gerentes dos Esloc's	31/08/2026	31/08/2026	125
Esreg	Reunião Com Gerentes dos Esloc's	27/11/2026	27/11/2026	25
Ministro Andreazza	Excursão Rondônia Rural Show	26/05/2026	26/05/2026	126
Ministro Andreazza	Dia Especial Saúde da Mulher	07/08/2026	07/08/2026	50
Ministro Andreazza	Dia de Campo Pecuária Leiteira	19/09/2026	19/09/2026	60
Ministro Andreazza	Dia Especial Outubro Rosa	10/08/2026	10/08/2026	60
Ministro Andreazza	Dia de Campo (Café Clonal)	25/04/2026	25/04/2026	50
Parecis	Dia Internacional da Mulher	03/05/2026	03/05/2026	60
Parecis	Dia Especial do Café	05/07/2026	05/07/2026	100
Parecis	Excursão Rondônia Rural Show	26/05/2026	26/05/2026	42
Parecis	Dia Especial Bovinocultura de Leite	08/06/2026	08/06/2026	80
Parecis	Concurso Leiteiro	28/08/2026	30/08/2026	20
Parecis	Concurso Leiteiro	14/09/2026	18/09/2026	15
Pimenta Bueno	Dia Especial do Café	04/10/2026	04/10/2026	50
Pimenta Bueno	Excursão Rondônia Rural Show	26/05/2026	26/05/2026	42
Pimenta Bueno	Dia Especial Pecuária Leiteira	17/07/2026	17/07/2026	80
Pimenta Bueno	Concurso Leiteiro/Exposição	09/01/2026	09/05/2026	30
Primavera	Encontro de Mulheres do Campo	17/04/2026	17/04/2026	50
Primavera	Excursão Rondônia Rural Show	26/05/2026	26/05/2026	42
Primavera	Dia Especial Do Café	08/08/2026	08/08/2026	50

Primavera	Exposição Agropecuária	22/08/2026	22/08/2026	50
Primavera	Dia de Campo	16/10/2026	16/10/2026	50
São Felipe	Dia Internacional da Mulher	03/08/2026	03/08/2026	80
São Felipe	Excursão Rondônia Rural Show	26/05/2026	26/05/2026	44
São Felipe	Exposição Agropecuária	20/06/2026	22/06/2026	160
São Felipe	Concurso Qualidade do Café	30/10/2026	30/10/2026	50
São Felipe	Feira Cultural Mandionana	30/10/2026	30/10/2026	50
São Felipe	Dia de Campo Pecuária Leiteira	28/08/2026	28/08/2026	80
Total				2.559

8.3.7. Regional Vilhena

ESCRITÓRIO	NOME DO EVENTO	DATA INICIAL	DATA FINAL	QTD PARTIC.
Cabixi	Dia Especial - Mulher Por Elas	28/03/2026	28/03/2026	200
Cabixi	5ª Concurso Leiteiro Municipal	07/04/2026	07/04/2026	200
Cabixi	Dia Especial da Agricultura Familiar	11/11/2026	11/11/2026	150
Cerejeiras	Encontro/ Dia Internaciona da Mulher	13/03/2026	13/03/2026	50
Cerejeiras	Feira Agropecuária/ AGROCOM	04/09/2026	04/12/2026	60
Cerejeiras	Dia Especial/ Ovinos	06/12/2026	06/12/2026	80
Chupinguaia	Dia Internacional das Mulheres	03/06/2026	03/06/2026	100
Chupinguaia	Excursão Rondônia Rural Show	22/05/2026	22/05/2026	40
Chupinguaia	Dia Especial - Outubro Rosa	23/10/2026	23/10/2026	100
Colorado	Dia Especial - Bovinocultura	17/07/2026	17/07/2026	80
Colorado	Curso - Artesanato	20/07/2026	24/07/2026	60
Colorado	Lançamento do PAA	08/03/2026	08/03/2026	100
Colorado	Dia Especial - Outubro Rosa	14/10/2026	14/10/2026	100
Colorado	Encontro - Novembro Azul	18/11/2026	18/11/2026	60
Colorado	Dia Internacional Da Mulher	03/12/2026	03/12/2026	120

Corumbiara	Dia Internacional da Mulher	03/06/2026	03/06/2026	200
Corumbiara	Dia do Homem	17/07/2026	17/07/2026	80
Corumbiara	Campanha Out.Rosa e Novembro Azul	19/11/2026	19/11/2026	60
Pimenteiras do Oeste	Dia Internacional da Mulher	27/03/2026	27/03/2026	150
Pimenteiras do Oeste	Dia de Campo / Agricultura Familiar	24/07/2026	24/07/2026	120
Pimenteiras do Oeste	Dia Especial/Saúde do Homem	13/11/2026	13/11/2026	80
Vilhena	Dia Especial Pecuária de Leite (Consultec)	03/06/2026	03/06/2026	80
Vilhena	Ação Social E Cidadania	27/03/2026	27/03/2026	140
Vilhena	Dia Especial / Cafeicultura	14/05/2026	14/05/2026	70
Total				2.480

9. INDICADORES PPA/LOA – PROATER 2026

O PROATER 2026 estabelece indicadores estratégicos alinhados ao PPA e à LOA, organizados por dimensão de atuação, permitindo o monitoramento objetivo dos resultados das políticas públicas de Assistência Técnica e Extensão Rural.

9.1. Indicadores PPA/LOA - Dimensão Econômica

Indicador	Meta Física
Cafeicultura	724 propriedades/ano
Pecuária Leiteira	1.909 propriedades/ano
Piscicultura	141 propriedades/ano
Bovinocultura de Corte	754 propriedades/ano
Renda Bruta Familiar	Incremento médio de +14,16%

9.2. Indicadores PPA/LOA - Dimensão Social

Indicador	Meta Física
Capacitação em SISPAR	79 associações/ano
Inclusão Produtiva	2.147 produtores atendidos
Atendimento Total	177.616 agricultores atendidos

9.3. Indicadores PPA/LOA - Dimensão Ambiental

Indicador	Meta Física
Regularidade e Educação Ambiental	2.684 propriedades/ano

9.4. Painel de Indicadores

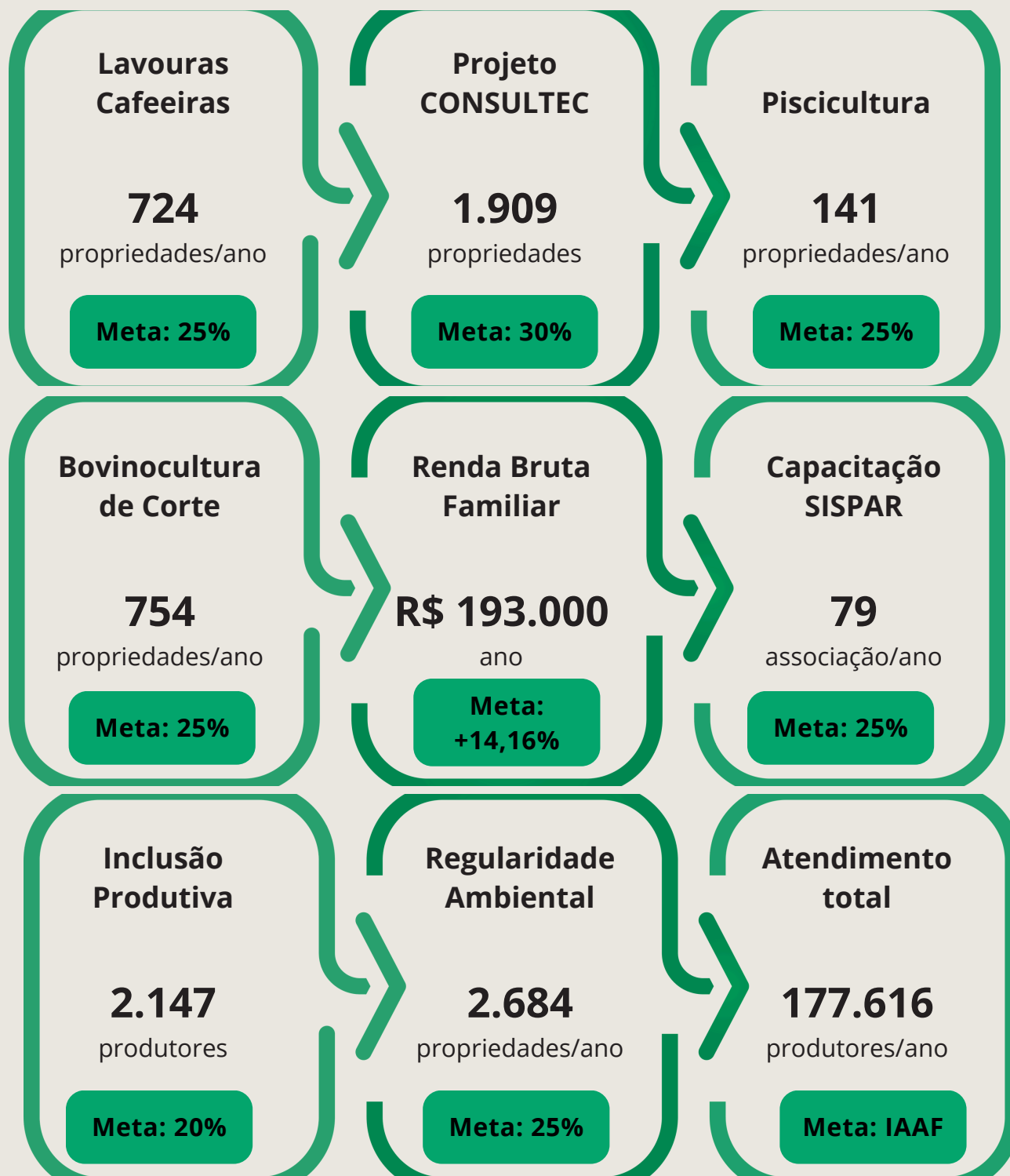

10. ESTRUTURA DE COORDENAÇÃO, GESTÃO E EXECUÇÃO

A execução do PROATER 2026 ocorre de forma integrada entre as instâncias de direção, coordenação, supervisão e atendimento local, assegurando alinhamento institucional, padronização metodológica e monitoramento

10.1. Instâncias de Direção, Coordenação, Supervisão e Execução

Instância	Estrutura	Responsabilidades Principais
Direção Estratégica	Escritório Central (CENGE)	Definição de diretrizes, priorização de políticas e articulação institucional.
Diretoria Técnica e Planejamento	Diretoria Técnica e de Planejamento (DITEP) / GEPIN / GETEC / GCCON	Planejamento, orientação técnica, monitoramento de metas, padronização metodológica e coordenação dos projetos estruturantes.
Supervisão Territorial	Escritórios Regionais (ESREGs)	Acompanhar o desempenho das equipes locais, consolidar dados territoriais, orientar estratégias e promover integração regional.
Execução Direta	Escritórios Locais (ESLOCs)	Atendimento às famílias rurais, implementação das ações de ATER, registro das atividades no SIGATER e articulação comunitária.
Participação Social	Conselhos Municipais de Desenvolvimento Rural Sustentável, Câmaras Setoriais e Associações Comunitárias	Indicar demandas, avaliar resultados e promover controle social das ações.

10.1.2. Fluxo Operacional

01

CENGE - Planejamento Estratégico

O planejamento estratégico do PROATER é definido no CENGE, considerando:

- Diretrizes governamentais;
- Prioridades produtivas do Estado;
- Alinhamento com o PPA, LDO e LOA.

👉 Resultado: Diretrizes estratégicas e objetivos institucionais consolidados.

02

DITEP - Coordenação Técnica e Padronização

A DITEP, por meio de suas gerências técnicas e de planejamento:

- Coordena a elaboração dos planos de trabalho;
- Define metodologias, metas e indicadores;
- Padroniza procedimentos técnicos e operacionais.

👉 Resultado: Planos de trabalho estruturados e ações padronizadas.

03

ESREGs - Supervisão Técnica Regional

Os ESREGs (Escritórios Regionais):

- Realizam a supervisão técnica das ações;
- Acompanham o cumprimento das metas regionais;
- Garantem a coerência entre planejamento e execução.

👉 Resultado: Controle técnico regional e alinhamento institucional.

04

ESLOCs - Execução Local e Registro

Os ESLOCs (Escritórios Locais):

- Implementam diretamente as ações de ATER nas unidades produtivas;
- Executam visitas, atendimentos, eventos e orientações técnicas;
- Registram os atendimentos, cadastros e resultados no SIGATER.

👉 Resultado: Execução das ações finalísticas e geração de dados oficiais.

Participação Social e Controle Social

As instâncias de participação social:

- Contribuem para validação das ações;
- Auxiliam na priorização de demandas locais;
- Acompanham os resultados junto às comunidades atendidas.

👉 Resultado: Transparência, legitimidade social e aderência às demandas reais.

Essa estrutura assegura a execução articulada do PROATER 2026, permitindo que o planejamento se traduza em ações concretas e resultados mensuráveis no território.

11. METODOLOGIA DE ATER

A metodologia aplicada pela Emater-RO no PROATER 2026 baseia-se na atuação presencial direta nas unidades produtivas familiares, priorizando o acompanhamento contínuo, a orientação técnica prática e a construção conjunta de soluções com os agricultores.

A ATER será desenvolvida por meio das seguintes ações principais:

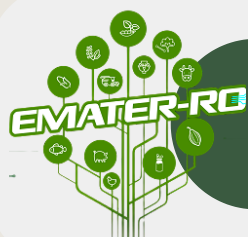

VISITAS TÉCNICAS INDIVIDUAIS

diagnóstico produtivo, orientação de manejo, monitoramento de resultados e registro no SIGATER;

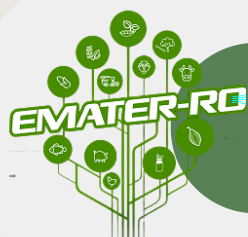

REUNIÕES COMUNITÁRIAS

identificação de demandas, planejamento participativo e fortalecimento da organização social local;

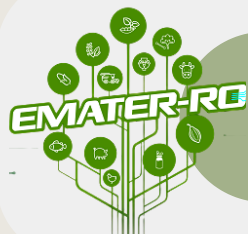

DIAS DE CAMPO, OFICINAS E CAPACITAÇÕES PRÁTICAS

voltadas à difusão de tecnologias apropriadas às realidades regionais;

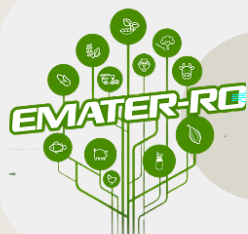

ACOMPANHAMENTO DE UNIDADES DEMONSTRATIVAS

validação de técnicas produtivas e multiplicação de conhecimento no território

As metodologias de ATER priorizam a integração entre o acompanhamento técnico presencial e a articulação com programas e políticas públicas, potencializando o acesso das famílias rurais a instrumentos de crédito, regularização fundiária e inclusão produtiva, com soluções construídas conforme a realidade local.

12. MONITORAMENTO, AVALIAÇÃO E PRESTAÇÃO DE CONTAS

O monitoramento das ações previstas no PROATER 2026 será realizado de forma contínua e sistemática, integrando o registro operacional das atividades ao processo de análise de resultados. O sistema adotado combina acompanhamento mensal e avaliação trimestral, permitindo a verificação do andamento das metas e a realização de ajustes necessários ao longo da execução.

12.1. Registros e Acompanhamentos

- Utilização obrigatória do SIGATER para registro de atendimentos, visitas técnicas, eventos, orientações e resultados obtidos;
- Consolidação mensal de dados por ESLOC, encaminhada aos Escritórios Regionais (ESREGs);
- Verificação de consistência e padronização das informações pelas gerências técnicas.

12.2. Avaliação Quadrimestral

- Realização de reuniões técnicas trimestrais entre CENGE, DITEP, GETEC, GEPIN, ESREGs e ESLOCs;
- Análise dos indicadores de produtividade, gestão e sustentabilidade das cadeias prioritárias;
- Identificação de avanços e desafios, com reorientação das estratégias quando necessário.

13. PRESTAÇÃO DE CONTAS E TRANSPARÊNCIA

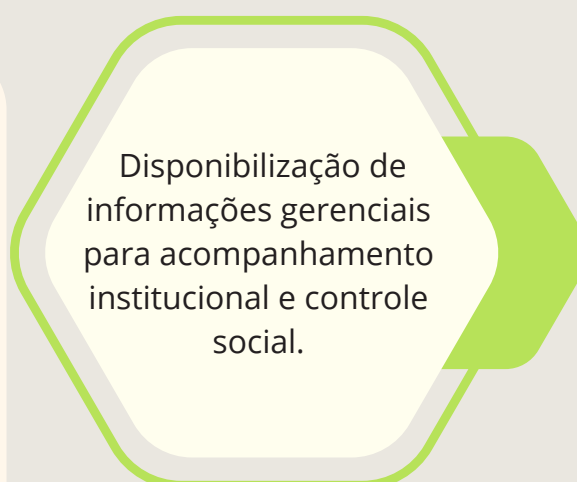
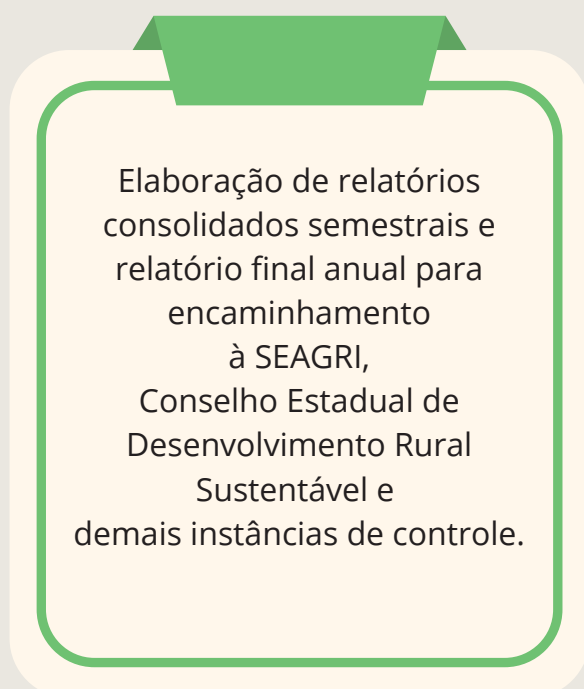

Este modelo de monitoramento fortalece o caráter técnico da ATER, assegura a coerência entre planejamento e execução e permite que os resultados sejam avaliados de forma objetiva e transparente.